



**Salgótarján Megyei Jogú Város
Polgármestere**

Szám: 25712-7 / 2014.

**Javaslat
Salgótarján megyei jogú város helyi közösségi autóbusz-közlekedésének
biztosítását célzó döntések meghozatalára**

Tisztelt Közgyűlés!

A Nógrád Volán Zrt. és Salgótarján Megyei Jogú Város Önkormányzata között 2005. január 1. napján hatályba lépett Salgótarján város helyi közösségi autóbusz-közlekedésének biztosítását célzó közszolgáltatási szerződés 2014. december 31-én lejár.

A személyszállítási szolgáltatásokról szóló 2012. évi XLI. törvény rendelkezéseire tekintettel a Közgyűlés 147/2014. (IX.11.) Öh. sz. határozata alapján döntött a helyi közösségi autóbusz-közlekedés ellátását biztosító új közszolgáltató kiválasztására irányuló pályázati felhívás közzétételéről, mely 2014. szeptember 26. napján megtörtént.

A pályázati felhívásban a pályázat benyújtására meghatározott határidőig, azaz 2014. november 28-áig egyetlen pályázó, a Nógrád Volán Zrt. nyújtotta be pályázatát. A pályázat bontására 2014. november 28. 11.00 órakor került sor.

A Nógrád Volán Zrt. által benyújtott pályázat előzetes értékelését a pályázati felhívás és dokumentációban rögzített szempontok szerint a Közgyűlés 2014. szeptemberi döntésének megfelelően az Ügyrendi, Jogi és Közbeszerzési Bizottság elvégezte. Megállapította, hogy a pályázat formai, jogi és tartalmi szempontból megfelel a pályázati kiírásban foglaltaknak. A pályázat az Önkormányzat számára pénzügyi szempontból kedvezőtlen, mivel az Önkormányzat költségvetésében a jelenlegi éves 120.000 ezer forint támogatási összegben felül nem áll rendelkezésre a pályázó által igényelt további 564.624 ezer forint fedezet, ezért a Bizottság javasolta a pályázati eljárás eredménytelenné nyilvánítását. A pályázat értékelését tartalmazó emlékeztető a határozati javaslat 1. számú mellékletét, a bizottsági ülés jegyzőkönyvi kivonata a függelék képezi.

Fentiek alapján 2015. január 1. napjától Salgótarján városában a közszolgáltatás ellátása veszélybe került. A személyszállítási szolgáltatásokról szóló 2012. évi XLI. törvény (a továbbiakban: Törvény) 24.§ (4) bekezdése alapján, az Európai Parlament és Tanács 2007. október 23-i 1370/2007/EK rendeletének 5. cikk (5) bekezdésében írt sürgősségi helyzetben az ellátásért felelős önkormányzat közvetlenül (pályázat lefolytatásának mellőzésével) bízza meg a közszolgáltatással az általa kiválasztott és a feladatot vállaló közlekedési szolgáltatót, amennyiben veszélybe kerül a



közszolgáltatás folyamatossága. Ebben az esetben a megbízás az új közszolgáltató kiválasztásához elegendő időre, de legfeljebb két évre szólhat. A közszolgáltatás 2015. január 1. napjától történő biztosítása érdekében a Nógrád Volán Zrt.-vel folytatott tárgyalások eredményeképpen, a vonatkozó jogszabályok adta lehetőségek figyelembevételével jelen előterjesztésben a közszolgáltatási szerződés 2016. december 31. napjáig történő meghosszabbítására teszek javaslatot, mely szerződés módosítás a határozati javaslat 2. számú mellékletét képezi. A közszolgáltatási szerződés módosítása tartalmazza a finanszírozási feltételeket is.

A közszolgáltatási szerződés meghosszabbításával összefüggésben szükséges a közszolgáltatás ellátásával kapcsolatos megállapodások módosítása is.

A Törvény 5.§ (3) bekezdése alapján a nemzeti fejlesztési miniszter és az önkormányzat között a helyi személyszállítási közszolgáltatások regionális vagy elővárosi személyszállítási szolgáltatásokkal történő ellátása érdekében létrejött megállapodás hatálya 2014. december 31-én lejár, ezért a megállapodás meghosszabbítása szükséges, mely a határozati javaslat 3. számú mellékletét képezi.

Somoskőújfalu 2006. október 1-től történő leválása óta közigazgatási határon kívüli helyi járatok közlekedéssel biztosított Somoskőújfalu kiszolgálása, melyre vonatkozóan a Nemzeti Fejlesztési Minisztériummal megkötött megállapodás 2014. december 31-ig hatályos.

A Nemzeti Fejlesztési Minisztériummal történt egyeztetés alapján jelen előterjesztésben javaslatot teszek a rendszer további működtetésére. A megállapodás-módosítás tervezetét, valamint a járatok finanszírozására és a bevételekkel nem fedezett, indokolt költségek megtérítésére vonatkozó külön szerződés tervezetét a határozati javaslat 4. és 5. számú melléklete tartalmazza.

Tisztelt Közgyűlés!

Fentiek alapján kérem az előterjesztés megvitatását és az alábbi határozati javaslat elfogadását.

Határozati javaslat

1. Salgótarján Megyei Jogú Város Közgyűlése a „**Pályázati felhívás és dokumentáció Salgótarján megyei jogú város közigazgatási területén helyi, autóbusszal végzett menetrend szerinti személyszállítás közszolgáltatási szerződés keretében történő ellátására**” című pályázati eljárást az 1. számú melléklet szerinti Emlékeztetőben foglaltak alapján a Nógrád Volán Zrt. pályázatában megfogalmazott ellentételezési igény vállalhatatlanságára tekintettel eredménytelennek nyilvánítja.

Határidő: 2014. december 19. 10.00 óra

Felelős: Dóra Ottó polgármester

2. Salgótarján Megyei Jogú Város Közgyűlése az önkormányzat és a Nógrád Volán Zrt. közötti közszolgáltatási szerződés módosítását a 2. számú melléklet szerint jóváhagyja és felhatalmazza a polgármestert annak aláírására.

Határidő: 2014. december 31.

Felelős: Dóra Ottó polgármester

3. Salgótarján Megyei Jogú Város Közgyűlése a helyi személyszállítási közszolgáltatások regionális vagy elővárosi személyszállítási szolgáltatásokkal történő ellátására az önkormányzat és

Magyarország Nemzeti Fejlesztési Minisztere között kötendő megállapodást a 3. számú melléklet szerint jóváhagyja és felhatalmazza a polgármestert annak aláírására.

Határidő: 2014. december 31.

Felelős: Dóra Ottó polgármester

4. Salgótarján Megyei Jogú Város Közgyűlése a Salgótarján Megyei Jogú Város Önkormányzata és a Nemzeti Fejlesztési Minisztérium közötti, a helyi járatú autóbusz-közlekedés működtetésére vonatkozó megállapodás-módosítás tervezetét, valamint Salgótarján Megyei Jogú Város Önkormányzata, Somoskőújfalu Község Önkormányzata és a Nógrád Volán Zrt. közötti szerződés tervezetét a 4. és 5. számú mellékletek szerint jóváhagyja.

A Közgyűlés felhatalmazza a polgármestert a megállapodás és a szerződés aláírására.

Határidő: 2014. december 31.

Felelős: Dóra Ottó polgármester

Salgótarján, 2014. december 8.



Dóra Ottó
Dóra Ottó *h.*
polgármester

EMLÉKEZTETŐ

Az ajánlatkérő neve : Salgótarján Megyei Jogú Város Önkormányzata
címe: 3100 Salgótarján, Múzeum tér 1.

A pályázat tárgya: Salgótarján megyei jogú város közigazgatási területén helyi, autóbusszal végzett menetrend szerinti személyszállítás közszolgáltatási szerződés keretében történő ellátása

Az eljárás fajtája: Jelen pályázat a személyszállítási szolgáltatásokról szóló 2012. évi XLI. törvény 23.§ alapján került kiírásra

A pályázati felhívásban meghatározott ajánlattételi határidőig, 2014. november 28. 11.00 óráig 1 db ajánlat, a Nógrád Volán Zrt. ajánlata érkezett be, melynek bontása megtörtént. Az előzetes értékelés során ismertetésre kerülnek mindazon adatok, amelyek a pályázati felhívás és dokumentációban előírásra kerültek.

A pályázó neve, címe: Nógrád Volán Zrt., 3100 Salgótarján, Rákóczi út 137-139.

A pályázat adatai a bírálati részszerzőpontok alapján:

1. Önkormányzat részéről vállalandó, a szolgáltató 2015. évi esetleges veszteségeinek ellentételezésére vonatkozó kötelezettség pályázó által a pályázatban megjelölt mértéke:

684.624 e Ft

2. A járművek átlagéletkora: 13 év 10 hónap

3. A járműállományon belül a klíma berendezéssel ellátott járművek aránya: 43 %

4. A járműállományon belül az alacsony padlós járművek aránya: 63 %

A Nógrád Volán Zrt. által benyújtott pályázat formai, jogi és tartalmi szempontból megfelel a pályázati kiírásban foglaltaknak.

A pályázat az Önkormányzat számára kedvezőtlen, pénzügyileg nem vállalható, mivel az Önkormányzat költségvetésében a jelenlegi éves 120.000 ezer forint támogatási összegen felül nem áll rendelkezésre további 564.624 ezer forint fedezet.

Előzőek alapján az ajánlatkérő az eljárást eredménytelenné nyilvánítja.

KÖZSZOLGÁLTATÁSI SZERZŐDÉS MÓDOSÍTÁSA

amely létrejött

egyrésről

Salgótarján Megyei Jogú Város Önkormányzata (3100 Salgótarján, Múzeum tér 1., törzsszám: 735287, pénzforgalmi jelzőszám: Kereskedelmi és Hitelbank Zrt. 10402142-49565051-57501001, adószám: 15735289-2-12, képviselő: Dóra Ottó polgármester), továbbiakban: **Megrendelő**,

másrésről

a **Nógrád Volán Zrt.** (3100 Salgótarján, Rákóczi út 137-139. szám, cégjegyzékszám: 12-10-001514, pénzforgalmi jelzőszám: OTP Bank Nyrt. 11741000-20151964-00000000, adószáma: 11201982-2-12, statisztikai szám: 11201982-6021-114-12, képviselő: Úti Csaba vezérigazgató), továbbiakban: **Szolgáltató**,

(továbbiakban együtt: Felek) között, Salgótarján megyei jogú város helyi közösségi autóbusz-közlekedésének biztosítása érdekében 2004. december 30. napján megkötött, többször módosított közszolgáltatási szerződés (továbbiakban: Szerződés) alábbi módosítására.

1. A Közszolgáltatási Szerződés VI. fejezet 3. pontja kiegészül az alábbiakkal:

„Megrendelő vállalja, hogy a 2015. január 1. és 2015. december 31. közötti időszakra két részletben 180.000.000 Ft-ot, 2015. április 30-ig 90.000.000 Ft-ot, valamint 2015. szeptember 30-ig 90.000.000 Ft-ot biztosít a Szolgáltató részére a menetrend szerinti helyi közlekedés ellátása során felmerült bevételekkel nem fedezett indokolt költségek ellentételezéseként. A Szolgáltató 2016. március 31-ig köteles a kapott támogatás felhasználásával, illetőleg a bevételekkel nem fedezett indokolt költségekkel a Megrendelő felé a 10. sz. melléklet szerinti séma szerint elszámolni.

A Szolgáltató jogosult a helyi személyszállítási közszolgáltatás 2015. évi veszteségének megtérítésére legfeljebb 100.000.000 Ft erejéig. Megrendelő 2016. május 15-ig köteles a veszteséget megtéríteni.

Megrendelő vállalja, hogy a 2016. január 1. és 2016. december 31. közötti időszakra két részletben 180.000.000 Ft-ot, 2016. április 30-ig 90.000.000 Ft-ot, valamint 2016. szeptember 30-ig 90.000.000 Ft-ot biztosít a Szolgáltató részére a menetrend szerinti helyi közlekedés ellátása során felmerült bevételekkel nem fedezett indokolt költségek ellentételezéseként. A Szolgáltató 2017. március 31-ig köteles a kapott támogatás felhasználásával, illetőleg a bevételekkel nem fedezett indokolt költségekkel a Megrendelő felé a 10. sz. melléklet szerinti séma szerint elszámolni.

A Szolgáltató jogosult a helyi személyszállítási közszolgáltatás 2016. évi veszteségének megtérítésére legfeljebb 100.000.000 Ft erejéig. Megrendelő 2017. május 15-ig köteles a veszteséget megtéríteni."

2. A Közszolgáltatási Szerződés IX. fejezet 1. pontja kiegészül az alábbi bekezdéssel:

„Felek rögzítik, hogy a 2014. december-án kötött szerződésmódosítással jelen szerződés hatályát közös megegyezéssel 2015. január 1. 00.00 órától 2016. december 31. 24.00 óráig

meghosszabbítják."

3. A Közzolgáltatási Szerződés X. fejezet 1. pontja kiegészül az alábbi d.) alponttal:

„Amennyiben a Felek ellenőrzési körén kívüli okból a jelen szerződés VI. fejezet 3. pontjában a 2015. évre megállapított veszteségtérítés mértéke a ténylegesen kimutatható veszteséghez képest akár pozitív, akár negatív irányban eltérést mutat, Felek legkésőbb 2015. november 15-ig tárgyalásokat kezdeményeznek egymással a veszteségtérítés mértékének közös megegyezéssel történő módosítása érdekében.

Amennyiben legkésőbb 2015. december 15-ig a Felek között nem jön létre egyezség, bármelyik Fél jogosult a jelen szerződést felmondani 2015. december 31. napi hatállyal. Megrendelő felmondása esetén Szolgáltató köteles a szolgáltatást a felmondás hatályossá válását követő három hónapig változatlan feltételekkel ellátni, amennyiben ennek nem tesz eleget Megrendelő jogosult a szolgáltatás biztosítása érdekében felmerült költségei, és az ezeket esetlegesen meghaladó kára megtérítését követelni."

4. A Közzolgáltatási szerződés

- a.) 6/a. sz. melléklete helyébe jelen szerződés 1.sz. melléklete,
- b.) 6/b. sz. melléklete helyébe jelen szerződés 2. sz. melléklete,
- c.) 7. sz. melléklete helyébe jelen szerződés 3. sz. melléklete,
- d.) 8. sz. melléklete helyébe jelen szerződés 4. sz. melléklete lép.

Salgótarján, 2014. december

Salgótarján Megyei Jogú Város
Önkormányzata
Dóra Ottó
polgármester

Nógrád Volán Zrt.
Uti Csaba
vezérigazgató

Pénzügyi ellenjegyző:

.....
Telek László
irodavezető

Nógrád Volán Zrt.
Salgótarján

KIMUTATÁS
a helyközi járatok helyi vonalakkal közös szakaszairól
Salgótarján

Helyközi vonal megnevezése:

- I. 3015 Salgótarján – Cered - Szilaspogony,
3022 Salgótarján – Cered – Istenmezeje

Közös megállóhely(ek) megnevezése:

Salgótarján, Füleki út - Kohász Művelődési Központ - Salgótarján Salgó kapu -
Salgótarján Új temető - Pintér telep – Salgótarján Erőmű – Zagyvarónai elágazó

Járatszámok tételes felsorolása:

3015/3, 1, 21, 23, 53, 33, 35, 41, 43, 39, 47, 45, 49, 51, 8, 12, 10, 18, 20, 4, 38,
40, 66, 42, 60, 7, 16, 28, 26, 30,
3022/5, 11, 7, 9, 13, 4, 8, 12,

- II. 1347 Eger – Tarnalelesz – Mátraterenye - Salgótarján
1349 Eger – Bükkszék – Mátraterenye - Salgótarján
1352 Eger – Recsk - Salgótarján
3024 Salgótarján - Bárna
3030 Salgótarján – Mátranovák - Mátraterenye
3034 Salgótarján – Mátraszele – Parádfürdő

Közös megállóhely(ek) megnevezése:

Salgótarján, Füleki út - Kohász Művelődési Központ - Salgótarján Salgó kapu -
Salgótarján Új temető - Pintér telep

Járatszámok tételes felsorolása:

1347/1, 2
1349/2, 4, 9, 10, 11, 13, 8, 14
1352/3, 12
3024/33, 3, 5, 7, 11, 13, 35, 19, 17, 25, 21, 2, 4, 6, 16, 8, 14, 26, 24, 12, 30, 20,
22, 32,
3030/7, 3, 5, 47, 21, 1, 27, 25, 49, 29, 31, 33, 39, 45, 2, 8, 10, 14, 12, 38, 16, 20,
18, 62, 6, 24, 32, 68, 34, 36, 64, 48
3034/3, 17, 5, 11, 9, 2, 4, 6, 12, 13, 14,

III. 3044 Salgótarján – Kazár – Mizserfa

Közös megállóhely(ek) megnevezése:

Salgótarján Megyeháza – Salgótarján ÉMÁSZ

Járatszámok tételes felsorolása:

3044/1, 9, 2, 4, 8

3045 Salgótarján – Vizslás – Kazár – Mizserfa - Mátraszele

Közös megállóhely(ek) megnevezése:

Salgótarján Megyeháza - Salgótarján SVT - Salgótarján külső pu.b.út –
Salgótarján Volán központ - Salgótarján Csokonai út, Szak. isk. - Salgótarján
(Z.pálf.) Rózsafa, bej. út - Salgótarján (Z.pálfalva) újt.elág

Járatszámok tételes felsorolása:

3045/9, 7, 81, 5, 13, 11, 19, 23, 25, 35, 27, 29, 31, 33, 39, 41, 3, 45, 71, 49, 53,
57, 59, 61, 63, 69, 65, 68, 6, 12, 8, 2, 18, 20, 80, 82, 22, 26, 30, 34, 40, 52,
70, 48, 74, 54, 56, 58, 64, 15, 75, 76, 72,

IV. 1010 Salgótarján – Szécsény – Balassagyarmat – Budapest

1012 Salgótarján – Nógrádmegyer - Budapest

1305 Salgótarján – Bátonyterenye – Pásztó - Gyöngyös

1351 Eger – Pétervására – Bátonyterenye - Salgótarján

1384 Miskolc – Ózd - Salgótarján

3038 Salgótarján – Bátonyterenye - Szuha

3051 Salgótarján – Bátonyterenye – Dorogháza - Szuha

3052 Salgótarján – Bátonyterenye – Mátramindszent - Szuha

3055 Salgótarján - Bátonyterenye

3058 Salgótarján - Bátonyterenye (Maconka)

3060 Salgótarján – Bátonyterenye – Pásztó - Szurdokpüspöki

3061 Salgótarján – Bátonyterenye – Pásztó - Buják

3062 Salgótarján – Bátonyterenye – Pásztó - Szirák

3063 Salgótarján – Bátonyterenye – Pásztó - Csécse

3064 Salgótarján – Tar - Pásztó

3065 Salgótarján – Bátonyterenye – Mátraszőlős - Pásztó

3066 Salgótarján – Bátonyterenye – Mátraverebély (Szentkút)

3070 Salgótarján – Lucfalva – Kisbárkány – Tar - Pásztó

3072 Salgótarján – Ságújfalu – Szécsény - Pásztó

3075 Salgótarján – Nógrádmegyer - Szécsény

3080 Salgótarján – Ságújfalu – Szécsény - Balassagyarmat

3081 Salgótarján – Balassagyarmat - Szügy

3082 Salgótarján – Ludányhalászi - Szécsény - (Pösténypusztá)

3126 Salgótarján - Kisterenye vá. – Bátonyterenye - Mátranovák

Közös megállóhely(ek) megnevezése:

Salgótarján Megyeháza - Salgótarján SVT - Salgótarján külső pu.b.út -
 Salgótarján Volán központ - TESCO Áruház - Salgótarján (Z.pálfalva) felülj. -
 Salgótarján Budapesti úti rendelő - Salgótarján Szécsényi útelág – Salgótarján
 B.aljai felüljáró

Járatszámok tételes felsorolása:

1010/111, 113, 133, 149, 161, 126, 132, 156,

1012/2

1305/1, 5, 6, 8

1351/3, 4

1384/217, 218

3038/1, 4

3051/3, 5, 51, 37, 7, 9, 17, 11, 49, 13, 23, 25, 27, 29, 24, 2, 42, 36, 6, 10, 8, 34,
 14, 16, 20, 48, 22, 30, 28, 21, 38, 40,

3052/9, 13, 19, 21, 20, 6, 8, 10, 12

3055/1, 63, 39, 25, 49, 41, 3, 7, 9, 17, 33, 13, 35, 15, 29, 45, 59, 27, 4, 2, 42, 12,
 30, 20, 24, 26, 62, 50, 58, 5, 23, 16, 48, 22,

3058/5, 9, 3, 16, 4, 6, 8, 12,

3060/3, 19, 5, 9, 11, 13, 15, 7, 17, 2, 4, 6, 18, 10, 20,

3061/3, 5, 2, 4, 6,

3062/4, 14,

3063/1, 4,

3064/1, 3, 5, 2, 6,

3065/1, 2

3066/1, 2, 3, 5, 10,

3070/9, 11, 15, 19, 27, 31, 35, 67, 39, 47, 43, 45, 49, 51, 63, 55, 57, 4, 8, 58, 10,
 68, 12, 14, 16, 52, 22, 46, 26, 32, 34, 38, 40, 42, 48, 37, 50, 6,

3072/3, 5, 15, 13, 1, 24, 6, 32, 34, 18, 8, 14,

3075/3, 5, 7, 11, 13, 17, 23, 27, 31, 1, 39, 35, 45, 49, 53, 61, 4, 10, 14, 16, 18,
 20, 24, 28, 30, 34, 36, 2, 42, 46, 48, 56, 15, 39,

3080/11, 17, 19, 21, 23, 25, 27, 29, 31, 33, 37, 39, 41, 45, 49, 51, 55, 57, 59, 61,
 2, 4, 6, 12, 8, 10, 14, 18, 20, 56, 58, 24, 26, 62, 28, 32, 38, 44, 46, 52, 47,
 74,

3081/1, 4, 5, 8, 9, 12,

3082/1, 5, 9, 11, 17, 2, 16, 6, 8, 12,

3126/15, 12

- V. 1305 Salgótarján –Bátonyterenye – Pásztó - Gyöngyös
 3038 Salgótarján – Bátonyterenye - Szuha
 3051 Salgótarján – Bátonyterenye – Dorogháza - Szuha
 3052 Salgótarján – Bátonyterenye – Mátramindszent - Szuha
 3055 Salgótarján - Bátonyterenye
 3058 Salgótarján - Bátonyterenye (Maconka)
 3060 Salgótarján – Bátonyterenye – Pásztó - Szurdokpuspöki
 3061 Salgótarján – Bátonyterenye – Pásztó - Buják
 3062 Salgótarján – Bátonyterenye – Pásztó - Szirák
 3063 Salgótarján – Bátonyterenye – Pásztó - Csécse
 3064 Salgótarján – Tar - Pásztó
 3065 Salgótarján – Bátonyterenye – Mátraszőlős - Pásztó
 3070 Salgótarján – Lucfalva – Kisbárkány – Tar - Pásztó
 3126 Salgótarján - Kisterenye vá. – Bátonyterenye - Mátranovák

Közös megállóhely(ek) megnevezése:

Salgótarján Megyeháza - Salgótarján SVT - Salgótarján külső pu.b.út -
 Salgótarján Volán központ - TESCO Áruház - Salgótarján (Z.pálfalva) felülj. -
 Salgótarján Budapesti úti rendelő - Salgótarján Szécsényi útelág - Kotyháza
 telep - Salgótarján Épületelemgyár - Salgótarján B.aljai felüljáró.

Járatszámok tételes felsorolása:

1305/1, 5, 6, 8
 3038/1, 4, 5,
 3051/3, 5, 51, 37, 7, 9, 17, 11, 49, 13, 23, 25, 27, 29, 24, 2, 42, 36, 6, 10, 8, 34,
 14, 16, 20, 48, 22, 30, 28, 21, 38, 40,
 3052/9, 13, 19, 21, 20, 6, 8, 10, 12
 3055/1, 63, 39, 25, 49, 41, 3, 7, 9, 43, 17, 33, 13, 35, 15, 29, 45, 59, 27, 4, 2, 42,
 12, 30, 20, 24, 26, 62, 50, 58, 19, 5, 23, 16, 48,
 3058/5, 9, 3, 16, 4, 6, 8, 12,
 3060/3, 19, 5, 9, 11, 13, 15, 7, 17, 2, 4, 6, 18, 10, 20,
 3061/3, 5, 2, 4, 6,
 3062/4, 14,
 3063/1, 4,
 3064/1, 3, 5, 2, 6,
 3065/1, 2
 3070/9, 11, 15, 19, 27, 31, 35, 67, 39, 47, 43, 45, 49, 51, 63, 55, 57, 4, 8, 58, 10,
 68, 12, 14, 16, 52, 22, 46, 26, 32, 34, 38, 40, 42, 48, 37, 47, 6,
 3126/15, 12

VI. 3084 Salgótarján – Karancskeszi – Litke - Balassagyarmat

3090 Salgótarján – Karancskeszi - Ipolytarnóc

3092 Salgótarján – Etes

3094 Salgótarján – Karancsberény

Közös megállóhely(ek) megnevezése:

Károly akna sz. bolt

Járatszámok tételes felsorolása

3084/11, 15, 1, 17, 61, 57, 35, 27, 39, 49, 66, 54, 2, 6, 16, 14, 18, 58, 60, 24, 64, 28, 40,

3090/15, 21, 23, 33, 41, 43, 49, 45, 35, 47, 55, 59, 67, 61, 65, 75, 85, 93, 6, 8, 10, 12, 18, 20, 28, 26, 32, 42, 40, 38, 44, 52, 56, 54, 62, 68, 66, 76, 72, 74, 82, 86, 88, 92, 3, 43, 57, 25, 95, 98, 46, 96,

3092/9, 17, 81, 19, 25, 27, 21, 31, 33, 37, 39, 43, 29, 47, 53, 63, 61, 59, 67, 71, 73, 2, 12, 82, 20, 22, 26, 8, 32, 36, 44, 48, 50, 56, 80, 10, 72, 3, 9, 1, 4,

3094/5, 7, 19, 13, 15, 17, 21, 3, 29, 31, 33, 1, 39, 45, 47, 2, 8, 10, 12, 14, 16, 18, 22, 4, 28, 48, 32, 38, 40, 42, 6,

Nógrád Volán Zrt.
Salgótarján

KIMUTATÁS

Salgótarján város közigazgatási területén – helyi tarifával – közlekedő további helyközi járatokról

Helyközi vonal megnevezése:

- I. 3015 Salgótarján – Cered - Szilaspogony
3022 Salgótarján – Cered – Istenmezeje

Helyközi autóbuszjáratok helyi tarifával érintett – közös vonalszakaszon túli – megállóhely(ei):

Salgótarján (Z.róna) alsó - Salgótarján Rónarész - Salgótarján (Z.róna) telep – Szilvaskő

Járatszámok tételes felsorolása:

3015/3, 1, 21, 23, 53, 33, 35, 41, 43, 39, 47, 45, 49, 51, 8, 12, 10, 18, 20, 4, 38,
40, 66, 42, 60, 7, 16, 28, 26, 30,
3022/5, 11, 7, 9, 13, 4, 8, 12,

- II. 1347 Eger – Tarnalelesz – Mátraterenye - Salgótarján
1349 Eger – Bükkszék – Mátraterenye - Salgótarján
1352 Eger – Recsk - Salgótarján
3024 Salgótarján - Bárna
3030 Salgótarján – Mátranovák - Mátraterenye
3034 Salgótarján – Mátraszele – Parádfürdő

Helyközi autóbuszjáratok helyi tarifával érintett – közös vonalszakaszon túli – megállóhely(ei):

Salgótarján Ötvözetgyár-Vasipari Kutatóintézet

Járatszámok tételes felsorolása:

1347/1, 2
1349/ 2, 4, 9, 10, 11, 13, 8, 14
1352/3, 12
3024/ 33, 3, 5, 7, 11, 13, 35, 19, 17, 25, 21, 2, 4, 6, 16, 8, 14, 26, 24, 12, 30, 20,
22, 32,
3030/7, 3, 5, 47, 21, 1, 27, 25, 49, 29, 31, 33, 39, 45, 2, 8, 10, 14, 12, 38, 16, 20,
18, 62, 6, 24, 32, 68, 34, 36, 64, 48
3034/3, 17, 5, 11, 9, 2, 4, 6, 12, 13, 14,

III. 3045 Salgótarján – Vizslás – Kazár – Mizserfa - Mátraszele

Helyközi autóbuszjáratok helyi tarifával érintett – közös vonalszakaszon túli – megállóhely(ei):

Salgótarján (Z.p.) Nagymező út - Salgótarján (Z.p.) Kálmán Imre b.út

Járatszámok tételes felsorolása:

3045/9, 7, 81, 5, 13, 11, 19, 23, 25, 35, 27, 29, 31, 33, 39, 41, 3, 45, 71, 49, 53,
57, 59, 61, 63, 69, 65, 68, 6, 12, 8, 2, 18, 20, 80, 82, 22, 26, 30, 34, 40, 52,
70, 48, 74, 54, 56, 58, 64, 15, 75, 76, 72,

IV. 1010 Salgótarján – Szécsény – Balassagyarmat - Budapest

3072 Salgótarján – Ságújfalu – Szécsény - Pásztó

3075 Salgótarján – Nógrádmegyer - Szécsény

3080 Salgótarján – Ságújfalu – Szécsény - Balassagyarmat

3081 Salgótarján – Balassagyarmat - Szügy

3082 Salgótarján - Ludányhalászi - Szécsény (Pösténypuszta)

Helyközi autóbuszjáratok helyi tarifával érintett – közös vonalszakaszon túli – megállóhely(ei):

Csókási erdészház

Járatszámok tételes felsorolása:

1010/111, 113, 133, 149, 161, 126, 132, 156,

3072/3, 5, 15, 13, 1, 24, 6, 32, 34, 18, 8, 14,

3075/3, 5, 7, 11, 13, 17, 23, 27, 31, 1, 39, 35, 45, 49, 53, 61, 4, 10, 14, 16, 18,
20, 24, 28, 30, 34, 36, 2, 42, 46, 48, 56, 15, 39,

3080/11, 17, 19, 21, 23, 25, 27, 29, 31, 33, 37, 39, 41, 45, 49, 51, 55, 57, 59, 61,
2, 4, 6, 12, 8, 10, 14, 18, 20, 56, 58, 24, 26, 62, 28, 32, 38, 44, 46, 52, 47,
74,

3081/1, 4, 5, 8, 9, 12,

3082/1, 5, 9, 11, 17, 2, 16, 6, 8, 12,

V. 1305 Salgótarján – Bátorlyterenye – Pásztó - Gyöngyös

1384 Miskolc – Ózd - Salgótarján

3038 Salgótarján – Bátorlyterenye - Szuha

3051 Salgótarján – Bátorlyterenye – Dorogháza - Szuha

3052 Salgótarján – Bátorlyterenye – Mátramindszent - Szuha

3055 Salgótarján - Bátorlyterenye

3058 Salgótarján - Bátorlyterenye (Maconka)

3060 Salgótarján – Bátorlyterenye – Pásztó - Szurdokpüspöki

3061 Salgótarján – Bátorlyterenye – Pásztó - Buják

3062 Salgótarján – Bátorlyterenye – Pásztó - Szirák

3063 Salgótarján – Bátorlyterenye – Pásztó - Csécse

3064 Salgótarján – Tar - Pásztó

3065 Salgótarján – Bátorlyterenye – Mátraszőlős - Pásztó

3126 Salgótarján - Kisterenye vá. – Bátorlyterenye - Mátranovák

Helyközi autóbusszjáratok helyi tarifával érintett – közös vonalszakaszon túli – megállóhely(ei):

Ipari Park

Járatszámok tételes felsorolása:

1305/1, 5, 6, 8

3038/4

3051/3, 5, 51, 37, 7, 9, 17, 11, 49, 13, 23, 25, 27, 29, 24, 2, 42, 36, 6, 10, 8, 34,
14, 16, 20, 48, 22, 30, 28, 4

3052/9, 13, 19, 21, 20, 6, 8, 10, 12

3055/1, 63, 39, 25, 49, 41, 3, 7, 9, 43, 17, 33, 13, 35, 67, 15, 29, 45, 59, 27, 4, 2,
42, 12, 30, 20, 24, 26, 62, 50, 46, 58, 21, 38, 40,

3058/5, 9, 3, 16, 4, 6, 8, 12,

3060/3, 19, 5, 9, 11, 13, 15, 7, 17, 2, 4, 6, 18, 10, 20,

3061/3, 5, 2, 4, 6,

3062/4, 14,

3063/1, 4,

3064/1, 3, 5, 2, 6,

3065/1, 2

3070/9, 11, 15, 19, 27, 31, 35, 67, 39, 47, 43, 45, 49, 51, 63, 55, 57, 4, 8, 58, 10,
68, 12, 14, 16, 52, 22, 46, 26, 32, 34, 38, 40, 42, 48, 37, 50, 6,

3126/15, 12

VI. 3084 Salgótarján – Karancskeszi – Litke – Balassagyarmat

3090 Salgótarján – Karancskeszi – Ipolytarnóc

3092 Salgótarján – Etes

3094 Salgótarján – Karancsberény

Helyközi autóbusszjáratok helyi tarifával érintett – közös vonalszakaszon túli – megállóhely(ei):

Dugdelpuszta

Járatszámok tételes felsorolása:

3084/11, 15, 1, 17, 19, 61, 57, 35, 27, 39, 49, 66, 54, 2, 6, 16, 14, 18, 58, 60, 24,
64, 28, 40,

3090/15, 21, 23, 33, 41, 43, 49, 45, 35, 47, 55, 59, 67, 61, 65, 75, 85, 93, 6, 8,
10, 12, 18, 20, 28, 26, 32, 42, 40, 38, 44, 52, 56, 54, 62, 68, 66, 76, 72, 74,
82, 86, 88, 92, 3, 43, 57, 25, 95, 98, 46, 96,

3092/9, 17, 81, 19, 25, 27, 21, 31, 33, 37, 39, 43, 29, 47, 53, 63, 61, 59, 67, 71,
73, 2, 12, 82, 20, 22, 26, 8, 32, 36, 44, 48, 50, 56, 80, 10, 72, 3, 9, 1, 4,

3094/5, 7, 19, 13, 15, 17, 21, 3, 29, 31, 33, 1, 39, 45, 47, 2, 8, 10, 12, 14, 16, 18,
22, 4, 28, 48, 32, 38, 40, 42, 6,

Közszolgáltatási Szerződés módosítás 3. sz. melléklete
(Közszolgáltatási Szerződés 7. sz. melléklete)

A Nógrád Volán Zrt. salgótarjáni helyi járatí üzletágának tervezett autóbusz állománya
2015.01.01

ssz.	frsz.	típus	életkor 2015.01.01.		kivétel	klímával szerelt	alacsony padlós
			év	hónap			
1	BPL-663	Ikarus 435.K1	29	7	csuklós		
2	DUA-460	Ikarus 435.02	26	11	csuklós		
3	CCV-538	Ikarus 280.06	24	11	csuklós		
4	MBZ-329	Ikarus 280.06	24	11	csuklós		
5	DZA-029	Ikarus 435.13/A	19	11	csuklós		
6	DZA-030	Ikarus 435.13/A	19	11	csuklós		
7	CKC-958	Ikarus 280.65	18	9	csuklós		
8	GFX-101	Ikarus 417.02	17	6	csuklós		1
9	JOX-714	Volvo 7000A	12	0	csuklós	1	1
10	JOX-715	Volvo 7000A	12	0	csuklós	1	1
11	LNT-781	Volvo 7000A	14	5	csuklós	1	1
12	LNT-782	Volvo 7000A	14	8	csuklós	1	1
13	LNT-783	Volvo 7000A	14	5	csuklós	1	1
14	HKZ-209	Ikarus 435.17	13	0	csuklós		
15	BRS-329	Ikarus 260.06	27	6	szóló		
16	CCV-516	Ikarus 260.06	27	0	szóló		
17	CCV-517	Ikarus 260.06	27	0	szóló		
18	CCV-519	Ikarus 260.06	26	11	szóló		
19	CCV-520	Ikarus 260.06	25	4	szóló		
20	FHK-209	Ikarus 480.03	19	1	szóló		
21	FHK-261	Ikarus 411.02	19	0	szóló		1
22	GTT-207	Ikarus 415.25	18	10	szóló		
23	HJY-569	Ikarus 415.25	17	8	szóló		
24	HPK-644	Rába Contact 092 (h)	13	8	szóló		
25	HPK-645	Rába Contact 092 (h)	13	8	szóló		
26	HPK-646	Rába Contact 092 (h)	13	8	szóló		
27	HPK-647	Rába Contact 092 (h)	13	8	szóló		
28	HWN-533	Rába Contact 092 (h)	13	7	szóló		
29	JKM-790	Volvo B7L700	10	2	szóló	1	1
átlagos életkor 2015.01.01-jén			18	11			
klímával szerelt részarány						21%	
alacsonypadlós részarány							28%

**A Nógrád Volán Zrt. salgótarjáni helyi járat
autóbusz-állományának tervezett korfája**

2015.01.01

29 db autóbusz

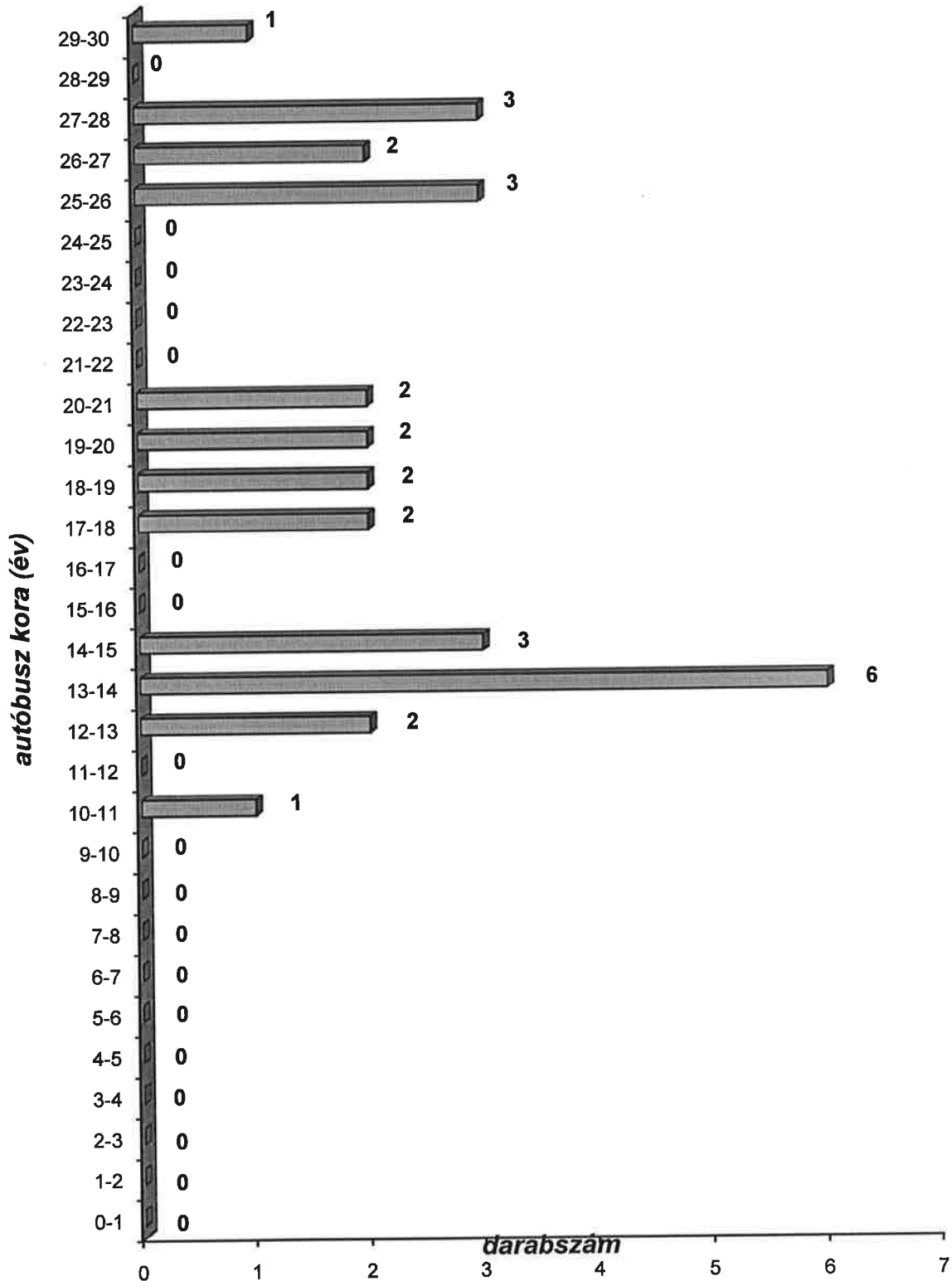

Átlagos életkor: 18,92 év

MEGÁLLAPODÁS

amely létrejött

egyrészt **Magyarország Nemzeti Fejlesztési Minisztere** (nevében eljár Tasó László közlekedéspolitikáért felelős államtitkár), a továbbiakban: **Miniszter**,

másrészt **Salgótarján Város Önkormányzata** (nevében eljár Dóra Ottó polgármester), a továbbiakban: **Önkormányzat**

között (a továbbiakban együtt: **Felek**)

a személyszállítási szolgáltatásokról szóló 2012. évi XLI. tv. 5.§ (3) bekezdése a) pontjában meghatározott helyi személyszállítási közszolgáltatások regionális személyszállítási szolgáltatásokkal történő ellátása feltételeinek rögzítése céljából, az alábbiak szerint:

1. Miniszter tudomásul veszi az Önkormányzat bejelentését, amely szerint az Önkormányzat területén a menetrend szerinti helyi személyszállítás ellátásáért felelős, a város területén helyi járatokkal ellátandó helyi személyszállításra **a Nógrád Volán Zrt.-vel** (továbbiakban Szolgáltatóval) közszolgáltatási szerződést köt. A közszolgáltatási szerződés teljesítésének kezdő időpontja 2015. január 1; befejező időpontja 2016. december 31.
2. Miniszter az Önkormányzattal kötött jelen Megállapodás alapján hozzájárul a Megállapodás 1. sz. mellékletében tételesen felsorolt regionális járatok helyi vonalakkal közös szakaszán a menetrendben meghirdetett megállóhelyek viszonylatában e járatok helyi tarifával, helyi személyszállításban történő igénybevételehez.
A Miniszter megbízza a Szolgáltatót a Szolgáltatóval kötött közszolgáltatási szerződés keretében a helyi személyszállítási közszolgáltatások regionális személyszállítási szolgáltatásokkal történő ellátásával kapcsolatos feladatok ellátásával. Az 1. melléklet tartalmazza a járatok települést érintő menetrendi kivonatait is.
3. A helyi tarifával igénybe vehető járatokon, a helyi viszonylatú utazásoknál az 1. pontban meghatározott közszolgáltatási szerződésben megállapított, helyi járatokra érvényes tarifát és utazási kedvezményeket kell alkalmazni. A helyi tarifa alkalmazása a helyi menet- és bérletjegyek használatát és elfogadását, valamint a helyi járatokon érvényes kedvezmények igénybevételi lehetőségét jelenti. A helyi tarifa alkalmazásával összefüggő szociálpolitikai menetdíj-támogatás igénybevételi rendje a vonatkozó jogszabályi előírásoknak megfelelően történik.
4. A járatok helyi tarifával való igénybevételi lehetőségének meghirdetése Szolgáltató feladata. A Szolgáltató menetrendi kiadványaiban és az autóbuszokon köteles feltüntetni a helyi tarifa alkalmazását a helyi utasok esetében. Amennyiben a regionális járat egy adott helyi autóbuszvonal valamennyi megállóhelyén megáll, a járat helyi viszonylatszámával is ellátható.
5. Szolgáltató a Megállapodás fennállásának időtartama alatt köteles figyelemmel kísérni az utasforgalom alakulását és az utazási igények változását, s azok függvényében – az

Önkormányzattal történt egyeztetés alapján - a menetrend módosítását kezdeményezheti. A módosítás jóváhagyása során Miniszter az Önkormányzat véleményét lehetőség szerint figyelembe veszi.

6. Szolgáltató a Megállapodással érintett regionális járatairól köteles elkülönített belső számviteli nyilvántartást vezetni, ezen belül külön kimutatni a regionális járatokkal végzett helyi és regionális személyszállítás teljesítményi adatait, bevételeit és az azokat terhelő ráfordításokat. Ezen kimutatásokat Szolgáltató köteles a Miniszternek külön felhívás nélkül, az éves beszámolási kötelezettséggel egyidejűleg, március 31-ig megküldeni. A bevételek és ráfordítások meghatározásának és nyilvántartásának rendszerét Szolgáltató köteles számviteli politikájában meghatározni.
7. Szolgáltató a Megállapodással érintett regionális járataira nézve nem jogosult a bevételekkel nem fedezett, indokolt költségei megtérítése iránti igényt érvényesíteni a Miniszter felé. Amennyiben a körülmények változása következtében az érintett járatok vagy ezek egyike veszteségessé válik, Felek a Szolgáltató kezdeményezésére egyeztetést folytatnak le és módosítják a Megállapodás feltételeit. Megegyezés hiányában a Megállapodás 30 napon belül felmondható.
A Megállapodással érintett járatok finanszírozásáról és a bevételekkel nem fedezett, indokolt költségeik megtérítése iránti igényről az Önkormányzat és a Szolgáltató a hatályos jogszabályok alapján külön szerződésben rendelkezhetnek.
8. Jelen Megállapodást Felek határozott, legfeljebb a Miniszter és a Szolgáltató közötti közszolgáltatási szerződés időtartamával megegyező időre kötik, a Megállapodás 2015. január 1. és 2016. december 31. közötti időszakra jön létre. A Megállapodás csak rendkívüli esetben, nyomós indokok alapján, előzetes írásbeli felszólítást és türelmi idő eredménytelen elteltét követően, 90 napos felmondási idővel mondható fel.
9. Jelen Megállapodás közös megegyezéssel, 90 napos határidővel bármikor megszüntethető.
10. A Megállapodást érintő nyilatkozatok kiadása, a Megállapodás 1. számú mellékletének módosítása, valamint egyéb Megállapodást érintő megkeresések ügyében az NFM Közlekedési Szolgáltatási Főosztályának vezetője jár el.
11. Az 1. számú melléklet jelen Megállapodás elválaszthatatlan részét képezi.

Budapest, 2014.

a Miniszter nevében

az Önkormányzat nevében

A Megállapodásban foglaltakat tudomásul veszem:

.....
a Szolgáltató nevében

KIMUTATÁS
a helyközi járatok helyi vonalakkal közös szakaszairól
Salgótarján

Helyközi vonal megnevezése:

- I. 3015 Salgótarján – Cered - Szilaspogony,
3022 Salgótarján – Cered – Istenmezeje

Közös megállóhely(ek) megnevezése:

Salgótarján, Füleki út - Kohász Művelődési Központ - Salgótarján Salgó kapu -
Salgótarján Új temető - Pintér telep – Salgótarján Erőmű – Zagyvarónai elágazó

Járatszámok tételes felsorolása:

3015/3, 1, 21, 23, 53, 33, 35, 41, 43, 39, 47, 45, 49, 51, 8, 12, 10, 18, 20, 4, 38,
40, 66, 42, 60, 7, 16, 28, 26, 30,
3022/5, 11, 7, 9, 13, 4, 8, 12,

- II. 1347 Eger – Tarnalelesz – Mátraterenye - Salgótarján
1349 Eger – Bükkszék – Mátraterenye - Salgótarján
1352 Eger – Recsk - Salgótarján
3024 Salgótarján - Bárna
3030 Salgótarján – Mátranovák - Mátraterenye
3034 Salgótarján – Mátraszele – Parádfürdő

Közös megállóhely(ek) megnevezése:

Salgótarján, Füleki út - Kohász Művelődési Központ - Salgótarján Salgó kapu -
Salgótarján Új temető - Pintér telep

Járatszámok tételes felsorolása:

1347/1, 2
1349/2, 4, 9, 10, 11, 13, 8, 14
1352/3, 12
3024/33, 3, 5, 7, 11, 13, 35, 19, 17, 25, 21, 2, 4, 6, 16, 8, 14, 26, 24, 12, 30, 20,
22, 32,
3030/7, 3, 5, 47, 21, 1, 27, 25, 49, 29, 31, 33, 39, 45, 2, 8, 10, 14, 12, 38, 16, 20,
18, 62, 6, 24, 32, 68, 34, 36, 64, 48
3034/3, 17, 5, 11, 9, 2, 4, 6, 12, 13, 14,

III. 3044 Salgótarján – Kazár – Mizserfa

Közös megállóhely(ek) megnevezése:

Salgótarján Megyeháza – Salgótarján ÉMÁSZ

Járatszámok tételes felsorolása:

3044/1, 9, 2, 4, 8

3045 Salgótarján – Vizslás – Kazár – Mizserfa - Mátraszele

Közös megállóhely(ek) megnevezése:

Salgótarján Megyeháza - Salgótarján SVT - Salgótarján külső pu.b.út –
Salgótarján Volán központ - Salgótarján Csokonai út, Szak. isk. - Salgótarján
(Z.pálf.) Rózsafa, bej. út - Salgótarján (Z.pálfalva) újt.elág

Járatszámok tételes felsorolása:

3045/9, 7, 81, 5, 13, 11, 19, 23, 25, 35, 27, 29, 31, 33, 39, 41, 3, 45, 71, 49, 53,
57, 59, 61, 63, 69, 65, 68, 6, 12, 8, 2, 18, 20, 80, 82, 22, 26, 30, 34, 40, 52,
70, 48, 74, 54, 56, 58, 64, 15, 75, 76, 72,

IV. 1010 Salgótarján – Szécsény – Balassagyarmat – Budapest

1012 Salgótarján – Nógrádmegyer - Budapest

1305 Salgótarján – Bátonyterenye – Pásztó - Gyöngyös

1351 Eger – Pétervására – Bátonyterenye - Salgótarján

1384 Miskolc – Ózd - Salgótarján

3038 Salgótarján – Bátonyterenye - Szuha

3051 Salgótarján – Bátonyterenye – Dorogháza - Szuha

3052 Salgótarján – Bátonyterenye – Mátramindszent - Szuha

3055 Salgótarján - Bátonyterenye

3058 Salgótarján - Bátonyterenye (Maconka)

3060 Salgótarján – Bátonyterenye – Pásztó - Szurdokpüspöki

3061 Salgótarján – Bátonyterenye – Pásztó - Buják

3062 Salgótarján – Bátonyterenye – Pásztó - Szirák

3063 Salgótarján – Bátonyterenye – Pásztó - Csécse

3064 Salgótarján – Tar - Pásztó

3065 Salgótarján – Bátonyterenye – Mátraszőlős - Pásztó

3066 Salgótarján – Bátonyterenye – Mátraverebély (Szentkút)

3070 Salgótarján – Lucfalva – Kisbárkány – Tar - Pásztó

3072 Salgótarján – Ságújfalu – Szécsény - Pásztó

3075 Salgótarján – Nógrádmegyer - Szécsény

3080 Salgótarján – Ságújfalu – Szécsény - Balassagyarmat

3081 Salgótarján – Balassagyarmat - Szügy

3082 Salgótarján – Ludányhalászi - Szécsény - (Pösténypuszta)

3126 Salgótarján - Kisterenye vá. – Bátonyterenye - Mátranovák

Közös megállóhely(ek) megnevezése:

Salgótarján Megyeháza - Salgótarján SVT - Salgótarján külső pu.b.út -
 Salgótarján Volán központ - TESCO Áruház - Salgótarján (Z.pálfalva) felülj. -
 Salgótarján Budapesti úti rendelő - Salgótarján Szécsényi útelág – Salgótarján
 B.aljai felüljáró

Járatszámok tételes felsorolása:

1010/111, 113, 133, 149, 161, 126, 132, 156,

1012/2

1305/1, 5, 6, 8

1351/3, 4

1384/217, 218

3038/1, 4

3051/3, 5, 51, 37, 7, 9, 17, 11, 49, 13, 23, 25, 27, 29, 24, 2, 42, 36, 6, 10, 8, 34,
 14, 16, 20, 48, 22, 30, 28, 21, 38, 40,

3052/9, 13, 19, 21, 20, 6, 8, 10, 12

3055/1, 63, 39, 25, 49, 41, 3, 7, 9, 17, 33, 13, 35, 15, 29, 45, 59, 27, 4, 2, 42, 12,
 30, 20, 24, 26, 62, 50, 58, 5, 23, 16, 48, 22,

3058/5, 9, 3, 16, 4, 6, 8, 12,

3060/3, 19, 5, 9, 11, 13, 15, 7, 17, 2, 4, 6, 18, 10, 20,

3061/3, 5, 2, 4, 6,

3062/4, 14,

3063/1, 4,

3064/1, 3, 5, 2, 6,

3065/1, 2

3066/1, 2, 3, 5, 10,

3070/9, 11, 15, 19, 27, 31, 35, 67, 39, 47, 43, 45, 49, 51, 63, 55, 57, 4, 8, 58, 10,
 68, 12, 14, 16, 52, 22, 46, 26, 32, 34, 38, 40, 42, 48, 37, 50, 6,

3072/3, 5, 15, 13, 1, 24, 6, 32, 34, 18, 8, 14,

3075/3, 5, 7, 11, 13, 17, 23, 27, 31, 1, 39, 35, 45, 49, 53, 61, 4, 10, 14, 16, 18,
 20, 24, 28, 30, 34, 36, 2, 42, 46, 48, 56, 15, 39,

3080/11, 17, 19, 21, 23, 25, 27, 29, 31, 33, 37, 39, 41, 45, 49, 51, 55, 57, 59, 61,
 2, 4, 6, 12, 8, 10, 14, 18, 20, 56, 58, 24, 26, 62, 28, 32, 38, 44, 46, 52, 47,
 74,

3081/1, 4, 5, 8, 9, 12,

3082/1, 5, 9, 11, 17, 2, 16, 6, 8, 12,

3126/15, 12

- V. 1305 Salgótarján –Bátonyterenye – Pásztó - Gyöngyös
 3038 Salgótarján – Bátonyterenye - Szuha
 3051 Salgótarján – Bátonyterenye – Dorogháza - Szuha
 3052 Salgótarján – Bátonyterenye – Mátramindszent - Szuha
 3055 Salgótarján - Bátonyterenye
 3058 Salgótarján - Bátonyterenye (Maconka)
 3060 Salgótarján – Bátonyterenye – Pásztó - Szurdokpüspöki
 3061 Salgótarján – Bátonyterenye – Pásztó - Buják
 3062 Salgótarján – Bátonyterenye – Pásztó - Szirák
 3063 Salgótarján – Bátonyterenye – Pásztó - Csécse
 3064 Salgótarján – Tar - Pásztó
 3065 Salgótarján – Bátonyterenye – Mátraszőlős - Pásztó
 3070 Salgótarján – Lucfalva – Kisbárkány – Tar - Pásztó
 3126 Salgótarján - Kisterenye vá. – Bátonyterenye - Mátranovák

Közös megállóhely(ek) megnevezése:

Salgótarján Megyeháza - Salgótarján SVT - Salgótarján külső pu.b.út -
 Salgótarján Volán központ - TESCO Áruház - Salgótarján (Z.pálfalva) felülj. -
 Salgótarján Budapesti úti rendelő - Salgótarján Szécsényi útelág - Kotyháza
 telep - Salgótarján Épületelemgyár - Salgótarján B.aljai felüljáró.

Járatszámok tételes felsorolása:

1305/1, 5, 6, 8
 3038/1, 4, 5,
 3051/3, 5, 51, 37, 7, 9, 17, 11, 49, 13, 23, 25, 27, 29, 24, 2, 42, 36, 6, 10, 8, 34,
 14, 16, 20, 48, 22, 30, 28, 21, 38, 40,
 3052/9, 13, 19, 21, 20, 6, 8, 10, 12
 3055/1, 63, 39, 25, 49, 41, 3, 7, 9, 43, 17, 33, 13, 35, 15, 29, 45, 59, 27, 4, 2, 42,
 12, 30, 20, 24, 26, 62, 50, 58, 19, 5, 23, 16, 48,
 3058/5, 9, 3, 16, 4, 6, 8, 12,
 3060/3, 19, 5, 9, 11, 13, 15, 7, 17, 2, 4, 6, 18, 10, 20,
 3061/3, 5, 2, 4, 6,
 3062/4, 14,
 3063/1, 4,
 3064/1, 3, 5, 2, 6,
 3065/1, 2
 3070/9, 11, 15, 19, 27, 31, 35, 67, 39, 47, 43, 45, 49, 51, 63, 55, 57, 4, 8, 58, 10,
 68, 12, 14, 16, 52, 22, 46, 26, 32, 34, 38, 40, 42, 48, 37, 47, 6,
 3126/15, 12

VI. 3084 Salgótarján – Karancskeszi – Litke - Balassagyarmat

3090 Salgótarján – Karancskeszi - Ipolytarnóc

3092 Salgótarján – Etes

3094 Salgótarján – Karacsberény

Közös megállóhely(ek) megnevezése:

Károly akna sz. bolt

Járatszámok tételes felsorolása**3084/11,** 15, 1, 17, 61, 57, 35, 27, 39, 49, 66, 54, 2, 6, 16, 14, 18, 58, 60, 24, 64,
28, 40,**3090/15,** 21, 23, 33, 41, 43, 49, 45, 35, 47, 55, 59, 67, 61, 65, 75, 85, 93, 6, 8,
10, 12, 18, 20, 28, 26, 32, 42, 40, 38, 44, 52, 56, 54, 62, 68, 66, 76, 72, 74,
82, 86, 88, 92, 3, 43, 57, 25, 95, 98, 46, 96,**3092/9,** 17, 81, 19, 25, 27, 21, 31, 33, 37, 39, 43, 29, 47, 53, 63, 61, 59, 67, 71,
73, 2, 12, 82, 20, 22, 26, 8, 32, 36, 44, 48, 50, 56, 80, 10, 72, 3, 9, 1, 4,**3094/5,** 7, 19, 13, 15, 17, 21, 3, 29, 31, 33, 1, 39, 45, 47, 2, 8, 10, 12, 14, 16, 18,
22, 4, 28, 48, 32, 38, 40, 42, 6,

Nógrád Volán Zrt.
Salgótarján

KIMUTATÁS

Salgótarján város közigazgatási területén – helyi tarifával – közlekedő további helyközi járatokról

Helyközi vonal megnevezése:

- I. 3015 Salgótarján – Cered - Szilaspogony
 3022 Salgótarján – Cered – Istenmezeje

Helyközi autóbuszjáratok helyi tarifával érintett – közös vonalszakaszon túli – megállóhely(ei):

Salgótarján (Z.róna) alsó - Salgótarján Rónarész - Salgótarján (Z.róna) telep – Szilvaskő

Járatszámok tételes felsorolása:

3015/3, 1, 21, 23, 53, 33, 35, 41, 43, 39, 47, 45, 49, 51, 8, 12, 10, 18, 20, 4, 38,
 40, 66, 42, 60, 7, 16, 28, 26, 30,
 3022/5, 11, 7, 9, 13, 4, 8, 12,

- II. 1347 Eger – Tarnalelesz – Mátraterenye - Salgótarján
 1349 Eger – Bükkszék – Mátraterenye - Salgótarján
 1352 Eger – Recsk - Salgótarján
 3024 Salgótarján - Bárna
 3030 Salgótarján – Mátranovák - Mátraterenye
 3034 Salgótarján – Mátraszele – Parádfürdő

Helyközi autóbuszjáratok helyi tarifával érintett – közös vonalszakaszon túli – megállóhely(ei):

Salgótarján Ötvözetgyár-Vasipari Kutatóintézet

Járatszámok tételes felsorolása:

1347/1, 2
 1349/ 2, 4, 9, 10, 11, 13, 8, 14
 1352/3, 12
 3024/ 33, 3, 5, 7, 11, 13, 35, 19, 17, 25, 21, 2, 4, 6, 16, 8, 14, 26, 24, 12, 30, 20,
 22, 32,
 3030/7, 3, 5, 47, 21, 1, 27, 25, 49, 29, 31, 33, 39, 45, 2, 8, 10, 14, 12, 38, 16, 20,
 18, 62, 6, 24, 32, 68, 34, 36, 64, 48
 3034/3, 17, 5, 11, 9, 2, 4, 6, 12, 13, 14,

III. 3045 Salgótarján – Vizslás – Kazár – Mizserfa - Mátraszele

Helyközi autóbusszjáratok helyi tarifával érintett – közös vonalszakaszon túli – megállóhely(ei):

Salgótarján (Z.p.) Nagymező út - Salgótarján (Z.p.) Kálmán Imre b.út

Járatszámok tételes felsorolása:

3045/9, 7, 81, 5, 13, 11, 19, 23, 25, 35, 27, 29, 31, 33, 39, 41, 3, 45, 71, 49, 53,
57, 59, 61, 63, 69, 65, 68, 6, 12, 8, 2, 18, 20, 80, 82, 22, 26, 30, 34, 40, 52,
70, 48, 74, 54, 56, 58, 64, 15, 75, 76, 72,

IV. 1010 Salgótarján – Szécsény – Balassagyarmat - Budapest

3072 Salgótarján – Ságújfalu – Szécsény - Pásztó

3075 Salgótarján – Nógrádmegyer - Szécsény

3080 Salgótarján – Ságújfalu – Szécsény - Balassagyarmat

3081 Salgótarján – Balassagyarmat - Szügy

3082 Salgótarján - Ludányhalászi - Szécsény (Pösténypuszta)

Helyközi autóbusszjáratok helyi tarifával érintett – közös vonalszakaszon túli – megállóhely(ei):

Csókási erdészház

Járatszámok tételes felsorolása:

1010/111, 113, 133, 149, 161, 126, 132, 156,

3072/3, 5, 15, 13, 1, 24, 6, 32, 34, 18, 8, 14,

3075/3, 5, 7, 11, 13, 17, 23, 27, 31, 1, 39, 35, 45, 49, 53, 61, 4, 10, 14, 16, 18,
20, 24, 28, 30, 34, 36, 2, 42, 46, 48, 56, 15, 39,

3080/11, 17, 19, 21, 23, 25, 27, 29, 31, 33, 37, 39, 41, 45, 49, 51, 55, 57, 59, 61,
2, 4, 6, 12, 8, 10, 14, 18, 20, 56, 58, 24, 26, 62, 28, 32, 38, 44, 46, 52, 47,
74,

3081/1, 4, 5, 8, 9, 12,

3082/1, 5, 9, 11, 17, 2, 16, 6, 8, 12,

V. 1305 Salgótarján – Bátonyterenye – Pásztó - Gyöngyös

1384 Miskolc – Ózd - Salgótarján

3038 Salgótarján – Bátonyterenye - Szuha

3051 Salgótarján – Bátonyterenye – Dorogháza - Szuha

3052 Salgótarján – Bátonyterenye – Mátramindszent - Szuha

3055 Salgótarján - Bátonyterenye

3058 Salgótarján - Bátonyterenye (Maconka)

3060 Salgótarján – Bátonyterenye – Pásztó - Szurdokpüspöki

3061 Salgótarján – Bátonyterenye – Pásztó - Buják

3062 Salgótarján – Bátonyterenye – Pásztó - Szirák

3063 Salgótarján – Bátonyterenye – Pásztó - Csécse

3064 Salgótarján – Tar - Pásztó

3065 Salgótarján – Bátonyterenye – Mátraszőlős - Pásztó

3126 Salgótarján - Kisterenye vá. – Bátonyterenye - Mátranovák

Helyközi autóbuszjáratok helyi tarifával érintett – közös vonalszakaszon túli – megállóhely(ei):

Ipari Park

Járatszámok tételes felsorolása:

1305/1, 5, 6, 8

3038/4

3051/3, 5, 51, 37, 7, 9, 17, 11, 49, 13, 23, 25, 27, 29, 24, 2, 42, 36, 6, 10, 8, 34,
14, 16, 20, 48, 22, 30, 28, 4

3052/9, 13, 19, 21, 20, 6, 8, 10, 12

3055/1, 63, 39, 25, 49, 41, 3, 7, 9, 43, 17, 33, 13, 35, 67, 15, 29, 45, 59, 27, 4, 2,
42, 12, 30, 20, 24, 26, 62, 50, 46, 58, 21, 38, 40,

3058/5, 9, 3, 16, 4, 6, 8, 12,

3060/3, 19, 5, 9, 11, 13, 15, 7, 17, 2, 4, 6, 18, 10, 20,

3061/3, 5, 2, 4, 6,

3062/4, 14,

3063/1, 4,

3064/1, 3, 5, 2, 6,

3065/1, 2

3070/9, 11, 15, 19, 27, 31, 35, 67, 39, 47, 43, 45, 49, 51, 63, 55, 57, 4, 8, 58, 10,
68, 12, 14, 16, 52, 22, 46, 26, 32, 34, 38, 40, 42, 48, 37, 50, 6,

3126/15, 12

VI. 3084 Salgótarján – Karancskeszi – Litke – Balassagyarmat

3090 Salgótarján – Karancskeszi – Ipolytarnóc

3092 Salgótarján – Etes

3094 Salgótarján – Karancsberény

Helyközi autóbuszjáratok helyi tarifával érintett – közös vonalszakaszon túli – megállóhely(ei):

Dugdelpusztá

Járatszámok tételes felsorolása:

3084/11, 15, 1, 17, 19, 61, 57, 35, 27, 39, 49, 66, 54, 2, 6, 16, 14, 18, 58, 60, 24,
64, 28, 40,

3090/15, 21, 23, 33, 41, 43, 49, 45, 35, 47, 55, 59, 67, 61, 65, 75, 85, 93, 6, 8,
10, 12, 18, 20, 28, 26, 32, 42, 40, 38, 44, 52, 56, 54, 62, 68, 66, 76, 72, 74,
82, 86, 88, 92, 3, 43, 57, 25, 95, 98, 46, 96,

3092/9, 17, 81, 19, 25, 27, 21, 31, 33, 37, 39, 43, 29, 47, 53, 63, 61, 59, 67, 71,
73, 2, 12, 82, 20, 22, 26, 8, 32, 36, 44, 48, 50, 56, 80, 10, 72, 3, 9, 1, 4,

3094/5, 7, 19, 13, 15, 17, 21, 3, 29, 31, 33, 1, 39, 45, 47, 2, 8, 10, 12, 14, 16, 18,
22, 4, 28, 48, 32, 38, 40, 42, 6,

MEGÁLLAPODÁS MÓDOSÍTÁSA

amely létrejött

egyrészt **Magyarország Nemzeti Fejlesztési Minisztere** (nevében eljár Tasó László közlekedéspolitikáért felelős államtitkár), a továbbiakban: **Miniszter**,

másrészt **Salgótarján Megyei Jogú Város Önkormányzata** (nevében eljár Dóra Ottó polgármester), a továbbiakban: **Önkormányzat**

között (a továbbiakban együtt: **Felek**)

a személyszállítási szolgáltatásokról szóló 2012. évi XLI. tv. (a továbbiakban Sztv.) 5. § (3) bekezdése b) meghatározott helyi személyszállítási közszolgáltatásnak az Önkormányzat közigazgatási határán kívül történő kiterjesztése feltételeinek rögzítése, ezzel Somoskőújfalu község (a továbbiakban Somoskőújfalu) autóbuzos közösségi közlekedésének biztosítása céljából, az alábbiak szerint:

Az Önkormányzat és a Miniszter 2013. január 1-jével megkötött Megállapodásban rögzítették, hogy a Salgótarján és Somoskőújfalu közötti és Somoskőújfalu autóbuzos közösségi közlekedése további megléte céljából a menetrend szerinti autóbuzos közösségi közlekedést folyamatosan biztosítják. Az Önkormányzat kijelenti, hogy a Somoskőújfaluba irányuló autóbuzjáratok további működtetése céljából a kialakított hálózatot fenn kívánja tartani és a személyszállítási szolgáltatás ellátását továbbra is a Nógrád Volán Zrt.-vel kívánja biztosítani.

A Megállapodás alapján Felek biztosítják, hogy a mindenkori költségvetési törvényben biztosított, a helyi közösségi közlekedés támogatására vonatkozóan az Önkormányzat jogosult támogatási kérelem benyújtására.

Felek a hivatkozott Megállapodás hatályát 2015. január 1. és 2016. december 31. közötti időszakra meghosszabbítják.

A Megállapodás 1. számú mellékletének helyébe 2015. január 1-jétől jelen Megállapodás 1. számú melléklete lép.

A Felek rögzítik, hogy a Megállapodás egyéb rendelkezéseit és mellékleteit jelen Megállapodás-módosítás nem érinti.

Budapest, 2014.

a Miniszter nevében

az Önkormányzat nevében

A Megállapodásban foglaltakat tudomásul veszem:

.....
a Szolgáltató nevében



SALGÓTARJÁN VÁROS ÉRVÉNYES HELYI JÁRATI KIVONATOS MENETRENDJE

Somskőújfalu-Somskő-Salgóbánya térségére vonatkozóan

Érvényes: 2014. november 29-től

MUNKANAP	SZABADNAP	MUNKASZÜNETI NAP
11 HELYI AUTÓBUSZ-ÁLLOMÁS – SOMSKŐÚJFALU 6.00, 6.10, 6.45, 14.20, 15.20, i16.20		
11 SOMSKŐÚJFALU – HELYI AUTÓBUSZ-ÁLLOMÁS 6.25, 7.10, 13.05, 14.50, 15.50, i16.45		
11A HELYI AUTÓBUSZ-ÁLLOMÁS – SOMSKŐ 6.35		
11A SOMSKŐ – HELYI AUTÓBUSZ-ÁLLOMÁS 7.10		
11B HELYI AUTÓBUSZ-ÁLLOMÁS – SALGÓBÁNYA 5.20, 6.20, i 6.30, 7.20, 12.15, 20.20, 21.30	5.20, 7.20, 12.15, 15.20, 16.25, 20.20, 21.30	
11B HELYI AUTÓBUSZ-ÁLLOMÁS – SOMSKŐ – SALGÓBÁNYA 8.20, 9.20, <u>10.20</u> , 11.25, 13.25, i <u>13.50</u> 14.25, 15.25, i <u>16.00</u> , 16.25, 17.20, 18.20, 19.25, 22.45 Az aláhúzott járatok országhatár betéréssel közlekednek!	6.20, 8.20, 9.20, <u>10.20</u> , 11.20, 13.20, 14.25, 17.20, 18.25, 19.20, 22.45 Az aláhúzott járat országhatár betéréssel közlekedik!	
11B SALGÓBÁNYA-HELYI AUTÓBUSZ-ÁLLOMÁS 9.00, 10.00, 11.00, 12.05, 14.05, i 14.35, <u>15.05</u> , 16.05, i 16.45, 17.05, 18.00, 19.00, 20.05, 22.00 Az aláhúzott járatok országhatár betéréssel közlekednek!	7.00, 9.00, 10.00, 11.05, 12.00, 14.00, 15.05, 17.00, 18.00, 19.05, 20.00, 22.00	
11B SALGÓBÁNYA – SOMSKŐ – HELYI AUTÓBUSZ-ÁLLOMÁS i 7.00, 8.00 Az aláhúzott járat országhatár, Beszterce lakótelepi iskola betéréssel közlekedik!	6.00, 8.00, 16.00	
19 SALGÓBÁNYA – SOMSKŐ – IPARI PARK (4.45 országhatár betéréssel), 5.55, (7.00 ,Somskő betérés nélkül), 12.50, (20.55 Kotyháza betéréssel)	4.55, 13.00, 20.55	
113 SOMSKŐÚJFALU – HŐSÖK ÚT 6.45, 14.55		
113 HŐSÖK ÚT – GORKIJ TELEP – SOMSKŐÚJFALU 13.15		

Jelmagyarázat: i – iskolai előadások napján t= tanszünetben munkanapokon

SZERZŐDÉS

mely létrejött egyrészről **Salgótarján Megyei Jogú Város Önkormányzata** (3100 Salgótarján, Múzeum tér 1., pénzforgalmi jelzőszám : K&H Bank Rt. költségvetési számlaszám: 10402142-49565051-57501001, adószám: 15735289-2-12, képviselő: Dóra Ottó polgármester), továbbiakban: Salgótarján Önkormányzata , valamint

Somoskőújfalu Község Önkormányzata (3121 Somoskőújfalu, Semmelweis u. 2. költségvetési számlaszám: 11741000-15454326 adószám: 15454326112, képviselő: dr. Tóth László polgármester) továbbiakban: Somoskőújfalu Önkormányzata és

a **Nógrád Volán Zrt.** (3100 Salgótarján, Rákóczi út 137-139. szám, cégszám: 12-10-001514, pénzforgalmi jelzőszám: OTP Bank Nyrt. 11741000-20151964-00000000, adószám: 11201982-2-12, statisztika sz.: 11201982-6021-114-12, képviselő: Uti Csaba vezérigazgató) továbbiakban: Szolgáltató,
(Továbbiakban együtt: Szerződő felek)

között az alábbi feltételekkel:

1./ Salgótarján Önkormányzata és a Szolgáltató Salgótarján megyei jogú város helyi közösségi autóbusz közlekedésének biztosítása érdekében a személyszállítási szolgáltatásokról szóló 2012. évi XLI. törvény (a továbbiakban: Tv.) alapján közszolgáltatási szerződést (továbbiakban: Közszolgáltatási Szerződés) kötött.

2./ A Szerződő Felek rögzítik, hogy a Salgótarján megyei jogú városból egyesítés megszüntetésével 2006. október 1. napjával kiváló Somoskőújfalu község autóbuszos tömegközlekedése további biztosítása céljából a Tv. 5.§ (3) bekezdés b) pontja alapján a Magyar Köztársaság Gazdasági és Közlekedési Minisztere és a Salgótarján Önkormányzata között megállapodás (a továbbiakban: Megállapodás) jött létre, melyet a Magyarország Nemzeti Fejlesztési Minisztere és Salgótarján Önkormányzata 2016. december 31-ig meghosszabbított.

3./ A Salgótarján Önkormányzata és a Szolgáltató a Megállapodásban foglaltak alapján megegyeznek abban, hogy a Salgótarján menetrend szerinti közösségi közlekedéshez kapcsolódó, Somoskőújfaluba irányuló környéki autóbusz járatok működtetése érdekében a jelenlegi - 2005. május 2-ai hatállyal kialakított - hálózatot 2016. december 31-ig fenntartják és annak üzemeltetését a Szolgáltató végzi jelen szerződés és a Közszolgáltatási Szerződés alapján, Salgótarján Önkormányzata által Salgótarján közigazgatási területére megállapított mindenkor hatályos helyi díjszabás szerint.

4./ A Szerződő felek megállapodnak abban, hogy a Megállapodás 1. sz. mellékletében felsorolt autóbusz-járatokkal végzett személyszállítás finanszírozása (a helyi közlekedés ellátásához kapcsolódó 2015. és 2016. évi önkormányzati saját forrás) és veszteségkiegyenlítése a Közszolgáltatási Szerződés szerint a Salgótarján megyei jogú város közigazgatási határán belül végzett személyszállítással együtt, összevontan történik. Ennek megfelelően a Közszolgáltatási Szerződésből eredően a Megrendelőt terhelő fizetési kötelezettséget Salgótarján Önkormányzata köteles teljesíteni a Szolgáltató felé.

5./ Somoskőújfalu Önkormányzata vállalja, hogy az előzőek szerint a Salgótarján Önkormányzata által a Szolgáltató részére 2015. és 2016. évben fizetendő összeg 5,8 %-át a teljes összeg fizetésének esedékességét megelőző 10 napon belül írásban közölt felhívás alapján a Salgótarján Önkormányzata K&H Bank Rt-nél vezetett 10402142-49565051-57501001. számú számlájára átutalja.

A veszteségkiegyenlítés miatt esetlegesen jelentkező fizetési kötelezettség esetén Salgótarján Önkormányzata köteles a fizetési felhívásban részletes tájékoztatást adni a keletkezés okairól és az igény megalapozottságáról.

6./ Jelen szerződés 2015. január 1. napjától 2016. december 31. napjáig érvényes.

7./ Ezen szerződésben nem szabályozott kérdésekben a személyszállítási szolgáltatásokról szóló 2012. évi XLI. törvény, valamint a Ptk. rendelkezéseit kell alkalmazni.

A Szerződő Felek ezen szerződést elolvasás után, mint akaratukkal mindenben megegyezőt jóváhagyólag írják alá.

Salgótarján, 2014. december

Dóra Ottó
polgármester
Salgótarján Megyei Jogú Város Önkormányzata

Uti Csaba
vezérigazgató
Nógrád Volán Zrt.

Somoskőújfalu, 2014. december ...

dr. Tóth László
polgármester
Somoskőújfalu Község Önkormányzata



SALGÓTARJÁN VÁROS ÉRVÉNYES HELYI JÁRATI KIVONATOS MENETRENDJE

Somoskőújfalu-Somoskő-Salgóbánya térségére vonatkozóan

Érvényes: 2014. november 29-től

MUNKANAP	SZABADNAP	MUNKASZÜNETI NAP
11 HELYI AUTÓBUSZ-ÁLLOMÁS – SOMOSKŐÚJFALU 6.00, 6.10, 6.45, 14.20, 15.20, i16.20		
11 SOMOSKŐÚJFALU – HELYI AUTÓBUSZ-ÁLLOMÁS 6.25, 7.10, 13.05, 14.50, 15.50, i16.45		
11A HELYI AUTÓBUSZ-ÁLLOMÁS – SOMOSKŐ 6.35		
11A SOMOSKŐ – HELYI AUTÓBUSZ-ÁLLOMÁS 7.10		
11B HELYI AUTÓBUSZ-ÁLLOMÁS – SALGÓBÁNYA 5.20, 6.20, i 6.30, 7.20, 12.15, 20.20, 21.30	5.20, 7.20, 12.15, 15.20, 16.25, 20.20, 21.30	
11B HELYI AUTÓBUSZ-ÁLLOMÁS – SOMOSKŐ – SALGÓBÁNYA 8.20, 9.20, 10.20, 11.25, 13.25, i 13.50, 14.25, 15.25, i 16.00, 16.25, 17.20, 18.20, 19.25, 22.45 Az aláhúzott járatok országhatár betéréssel közlekednek!	6.20, 8.20, 9.20, <u>10.20</u> , 11.20, 13.20, 14.25, 17.20, 18.25, 19.20, 22.45 Az aláhúzott járat országhatár betéréssel közlekedik!	
11B SALGÓBÁNYA-HELYI AUTÓBUSZ-ÁLLOMÁS 9.00, 10.00, 11.00, 12.05, 14.05, i 14.35, <u>15.05</u> , 16.05, i 16.45, 17.05, 18.00, 19.00, 20.05, 22.00 Az aláhúzott járatok országhatár betéréssel közlekednek!	7.00, 9.00, 10.00, 11.05, 12.00, 14.00, 15.05, 17.00, 18.00, 19.05, 20.00, 22.00	
11B SALGÓBÁNYA – SOMOSKŐ – HELYI AUTÓBUSZ-ÁLLOMÁS i 7.00, 8.00 Az aláhúzott járat országhatár, Beszterce lakótelepi iskola betéréssel közlekedik!	6.00, 8.00, 16.00	
19 SALGÓBÁNYA – SOMOSKŐ – IPARI PARK (4.45 országhatár betéréssel), 5.55, (7.00 ,Somoskő betérés nélkül), 12.50, (20.55 Kotyháza betéréssel)	4.55, 13.00, 20.55	
113 SOMOSKŐÚJFALU – HŐSÖK ÚT 6.45, 14.55		
113 HŐSÖK ÚT – GORKIJ TELEP – SOMOSKŐÚJFALU 13.15		

Jelmagyarázat: i – iskolai előadások napján t= tanszünetben munkanapokon

JEGYZŐKÖNYVI KIVONAT

Készült: a Salgótarján Megyei Jogú Város Közgyűlése Ügyrendi, Jogi és Közbeszerzési Bizottságának 2014. december 05. napján tartott üléséről.

Jelen vannak: a mellékelt jelenléti fv-másolat szerint.

Napirendi pont

Javaslat Salgótarján megyei jogú város helyi közösségi autóbusz-közlekedés közszolgáltatás ellátására kiírt pályázat eredményével kapcsolatos döntés előkészítésére

Az Ügyrendi, Jogi és Közbeszerzési Bizottság az előterjesztést megtárgyalta, és

igen

nem

tartózkodás

mellett az alábbi határozatot hozta.

H A T Á R O Z A T

Salgótarján Megyei Jogú Város Ügyrendi, Jogi és Közbeszerzési Bizottsága javasolja, hogy Salgótarján Megyei Jogú Város Közgyűlése a „Pályázati felhívás és dokumentáció Salgótarján megyei jogú város közigazgatási területén helyi, autóbusszal végzett menetrend szerinti személyszállítás közszolgáltatási szerződés keretében történő ellátására” című pályázati eljárást a melléklet szerinti Jegyzőkönyvben foglaltak alapján a Nógrád Volán Zrt. pályázatában megfogalmazott ellentételezési igény vállalhatatlanságára tekintettel nyilvánítsa eredménytelennek.

Az Ügyrendi, Jogi és Közbeszerzési Bizottság felkéri a bizottság elnökét, hogy a határozatról a Közgyűlést tájékoztassa.

Határidő: 2014. december 18.

Felelős: Huszár Máté bizottsági elnök

Salgótarján, 2014. december 5.



Huszár Máté

az Ügyrendi, Jogi és Közbeszerzési
Bizottság elnöke



PÁLYÁZAT

„Salgótarján Megyei Jogú Város közigazgatási területén helyi, autóbuszszal végzett menetrend szerinti személyszállítás közszolgáltatási szerződés keretében történő ellátására” tárgyú pályázati felhívásra.

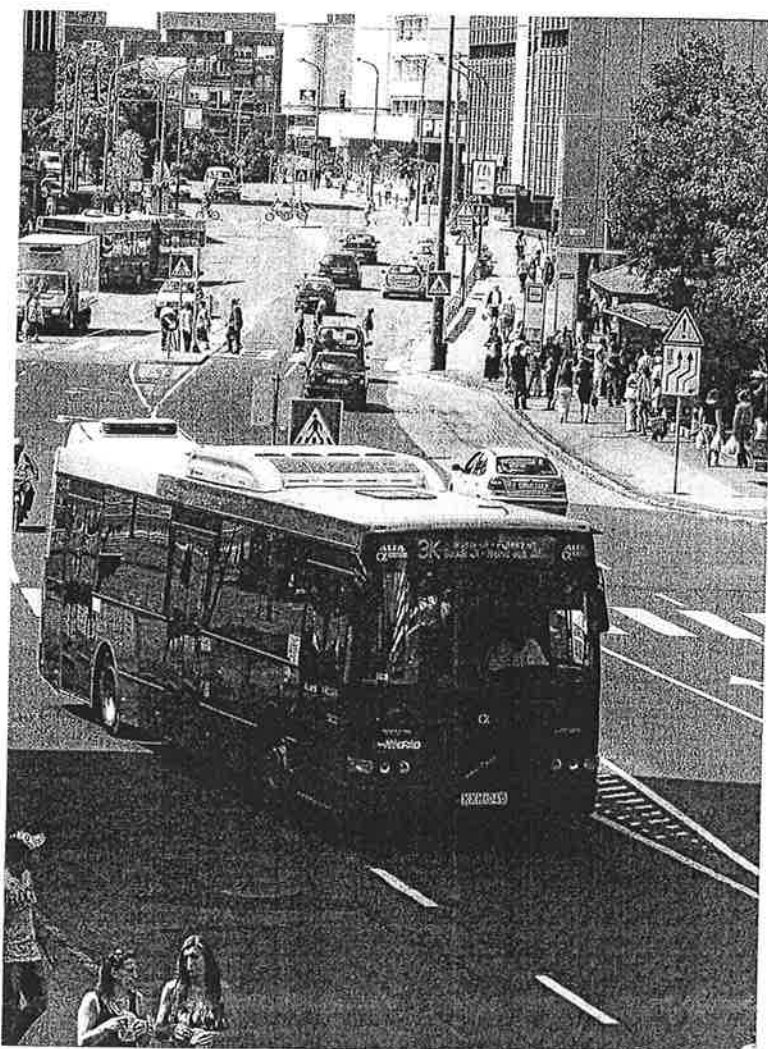

Salgótarján, 2014. november 28.

TARTALOMJEGYZÉK

Jelentkezési adatlap.....	1. oldal
Felolvasólap.....	2. oldal
Nyilatkozat szakember rendelkezésre állásáról.....	3. oldal
Pályázat általános nyilatkozata.....	4. oldal
Nyilatkozat kizáró okokról.....	5. oldal
Nyilatkozat Salgótarjáni telephely létesítésről.....	7. oldal
Nyilatkozat egyes műszaki létesítmények használatára vonatkozó szerződéskötési szándékról.....	8. oldal
Pályázó legjelentősebb szállításainak bemutatása.....	9. oldal
Nyilatkozat autóbusz rendelkezésre állásáról.....	10. oldal
Nyilatkozat az elmúlt évi közszolgáltatási szerződés keretében személyszállítást végző autóbuszok üzemeltetéséből származó árbevételről.....	11. oldal
Referenciaigazolások.....	12. oldal
Alírási címpéldány(ok) (eredeti, vagy hit. másolat).....	15. oldal
Cégkivonat(ok), 60 napnál nem régebbi.....	17. oldal
Ajánlati biztosíték.....	28. oldal
A szolgáltatás nyújtásához szükséges engedélyek	29. oldal
Szakmai irányítói jogosultság igazolása.....	31. oldal
Könyvvizsgálói nyilatkozat.....	32. oldal
Szolgáltatás teljesítésének bemutatása.....	36. oldal

Jelentkezési lap

Pályázatot nyújt be:

A pályázó(k) nevét, adatait - közös pályázat esetén a közös pályázatot benyújtó valamennyi pályázó adatait- fel kell sorolni az alábbi táblázat sorait bővítve:

Név: Nógrád Volán Autóbusz-közlekedési Zártkörűen Működő Részvénytársaság

Székhely: 3100 Salgótarján, Rákóczi út 137-139.

(Közös pályázat esetén valamennyi pályázó adatait külön táblázatban kell megadni)

Adatok közös pályázat esetén		
1.		
	Név	-
	Székhely	-
2.		
	Név	-
	Székhely	-
3.		
	Név	-
	Székhely	-

Kapcsolattartó, közös pályázat esetén a közös kapcsolattartó, akinek a részére a közös pályázók, illetve a Pályázó az értesítések, jegyzőkönyvek megküldését kéri

Neve, beosztása: Molnár Róbert forgalomfejlesztési vezető

Telefon száma: 32/522-216

Fax száma: 32/522-270

Az Kíró a küldeményeket, dokumentumokat elektronikus úton küldi meg, a küldeményeket az alábbiakban megadott e-mail címre küldheti:

szemszallig@nogradvolan.hu

Kelt: Salgótarján, 2014. október 7.



Uti Csaba Mihály
vezérigazgató

Felolvasólap

Pályázó neve:

Név: Nógrád Volán Autóbusz-közlekedési Zártkörűen Működő Részvénytársaság

Pályázó címe:

Székhely: 3100 Salgótarján, Rákóczi út 137-139.

Telefon, fax száma: Telefon száma: 32/522-200

Fax száma: 32/522-270

E-mail címe: nogradvolan@nogradvolan.hu

Ajánlat:

1.) önkormányzat részéről vállalandó, a szolgáltató 2015. évi esetleges veszteségeinek ellentételezésére vonatkozó kötelezettség pályázó által a pályázatban megjelölt mértéke:

684.624 e Ft

2.) A járművek átlagéletkora **13 év 10 hónap**

3.) a járműállományon belül a klíma berendezéssel ellátott járművek aránya: **43 %**

4.) a járműállományon belül az alacsonypadlós járművek aránya: **63 %**

Salgótarján, 2014. október 7.



Uti Csaba Mihály
vezérigazgató

Nógrád Volán Zrt.
Salgótarján
1.

Nyilatkozat szakember rendelkezésre állásáról

Alulírott, Uti Csaba Mihály, vezérigazgató, mint a Nógrád Volán Zrt. (3100 Salgótarján, Rákóczi út 137-139.)

pályázó a Salgótarján Megyei Jogú Város Önkormányzata, mint kiíró által folytatott „Salgótarján megyei jogú város közigazgatási területén helyi, autóbusszal végzett menetrend szerinti személyszállítás közszolgáltatási szerződés keretében történő ellátására” tárgyú pályázati eljárásban nyilatkozattételre jogosult képviselője — nyilatkozom, hogy rendelkezem illetve – a pályázat elnyerése esetén – a szolgáltatás megkezdésének időpontjában rendelkezni fogok a pályázati dokumentációban megadott szolgáltatás nyújtáshoz szükséges, a vonatkozó jogszabályok alapján meghatározott létszámú autóbusszvezetővel.

A teljesítésbe bevonni kívánt szakmai irányítást ellátó vezető: Bucskó Lajos személyszállítási igazgató,

Szakképzettsége: okleveles személyforgalmi tiszt,
személyügyi szervező,
okleveles humán szervező
humánszervező-közgazdász

Autóbuszos személyszállító-vállalkozói képesítés meglétét igazoló vizsgabizonyítvány száma: BVT-00060/12.

A szakmai vezető képzettsége, végzettsége, jogosultsága megfelel a 261/2011. (XII.) Korm. Rendelet 10-11 §-aiban foglalt feltételeknek.

A teljesítésbe bevonni kívánt szakemberek:

Molnár Róbert, forgalomfejlesztési vezető,
Kasza Ernő, személyszállítási üzletágvezető,
Simon István, vezénylő,
Végh Imre, menetrendszerkesztő,
Zsidai Endre, menetrendszerkesztő,
Kis-Simon Szilárd menetrendszerkesztő,
László Zoltán, forgalomszervezési főmunkatárs.

Salgótarján, 2014. október 7.



Uti Csaba Mihály
vezérigazgató

Nógrád Volán Zrt.
Salgótarján

Pályázó általános nyilatkozata

Alulírott, Uti Csaba Mihály, vezérigazgató, mint a Nógrád Volán Zrt. pályázó (3100 Salgótarján, Rákóczi út 137-139.)

önálló cégjegyzésre jogosult képviselője az alábbi nyilatkozatokat teszem:

1. Nyilatkozom, hogy a pályázati felhívásban és dokumentációban ismertetett feltételek szerint részt kívánok venni Salgótarján Megyei Jogú Város közigazgatási területén helyi, autóbusszal végzett menetrend szerinti személyszállítás közszolgáltatási szerződés keretében történő ellátására vonatkozó pályázati eljáráson; nyilatkozom továbbá, hogy elfogadom a pályázati felhívás és az ahhoz csatolt dokumentáció feltételeit; továbbá kijelentem, hogy amennyiben a nyertes pályázó visszalép a 6.10. pont szerint, a pályázatok eredményességi sorrendjének megfelelően vállalom a közszolgáltatási szerződés megkötését a Kiíróval.
2. Nyilatkozom, hogy a pályázati felhívásban és dokumentációban kért és az általam benyújtott dokumentumok valós információkat tartalmaznak.

3. Jelen eljárással kapcsolatban a teljesítéséhez alvállalkozót

igénybe kívánok venni / nem kívánok igénybe venni

Amennyiben „igénybe kívánok venni” a válasz, akkor kitöltendő:

3. a. A teljesítés során az alábbi tevékenységek végzése során veszek igénybe alvállalkozót:

Név, székhely, cégjegyzék szám, képviselő, tevékenységek felsorolása:-----

3.b. Nyilatkozom, hogy nem veszek igénybe olyan alvállalkozót, aki a kizáró okok hatálya alá esik.

Alulírott kijelentem, hogy a jelen összefűzött⁹²..... számozott oldalt tartalmazó pályázat jelentkezés tartalmát ismerem, azzal egyetértek és igazolom, hogy az abban foglalt bármely nyilatkozat, adat, információ a valóságnak megfelel.

Salgótarján, 2014. október 7.



Uti Csaba Mihály
vezérigazgató

Nógrád Volán Zrt.
Salgótarján

Nyilatkozat kizáró okokról

Alulírott Nógrád Volán Zrt. Pályázó, melyet önállóan képvisel: Uti Csaba Mihály, az alábbi nyilatkozatot teszem:

Nem állnak fenn az általam képviselt társasággal/velem valamint alvállalkozóimmal szemben az alábbi kizáró okok.

Az eljárásban nem lehet pályázó, alvállalkozó, aki

a) végelszámolás alatt áll, vagy vonatkozásában csődeljárás elrendeléséről szóló bírósági végzést közzétettek, vagy az ellene indított felszámolási eljárást jogerősen elrendelték, vagy ha a gazdasági szereplő személyes joga szerinti hasonló eljárás van folyamatban, vagy aki személyes joga szerint hasonló helyzetben van;

b) tevékenységét felfüggesztette vagy akinek tevékenységét felfüggesztették;

c) gazdasági, illetve szakmai tevékenységével kapcsolatban jogerős bírósági ítéletben megállapított bűncselekményt követett el, amíg a büntetett előlethez fűződő hátrányok alól nem mentesült; vagy akinek tevékenységét a jogi személlyel szemben alkalmazható büntetőjogi intézkedésekről szóló 2001. évi CIV. törvény 5. §-a (2) bekezdés *b)*, vagy *g)* pontja alapján a bíróság jogerős ítéletében korlátozta, az eltiltás ideje alatt, vagy ha a pályázó tevékenységét bíróság hasonló okból és módon jogerősen korlátozta;

d) nem felel meg az átlátható szervezetekre a nemzeti vagyonról szóló 2011. évi CXCVI. törvény 3. § (1) bekezdésében foglalt követelményeknek;

e) az adózás rendjéről szóló 2003. évi XCII. törvény 178.§ 32. pontja alapján nem minősül köztartozásmentes adózónak,

f) gazdasági vagy szakmai tevékenységével kapcsolatban - öt évnél nem régebben meghozott - jogerős bírósági ítéletben megállapított jogszabálysértést követett el;

g) a tisztességtelen piaci magatartás és a versenykorlátozás tilalmáról szóló 1996. évi LVII. törvény (továbbiakban: Tptv.) 11. §-a, vagy az Európai Unió Működéséről szóló Közszolgáltatási szerződés 101. cikke szerinti - öt évnél nem régebben meghozott - jogerős és végrehajtható versenyfelügyeleti határozatban vagy a versenyfelügyeleti határozat bírósági felülvizsgálata esetén a bíróság jogerős és végrehajtható határozatában megállapított és bírsággal sújtott jogszabálysértést követett el versenyeztetési eljárás során; vagy ha az pályáz ilyen jogszabálysértését más versenyhatóság vagy bíróság - öt évnél nem régebben - jogerősen megállapította, és egyúttal bírságot szabott ki;

h) székhelye szerinti ország nyilvántartásában nincs bejegyezve;

i) a szolgáltatás nyújtásához a székhelye szerinti országban előírt engedéllyel, jogosítvánnyal vagy előírt szervezeti, kamarai tagsággal nem rendelkezik;

j) nem felel meg az 1071/2209/EK rendelet 3., valamint 5-8. cikkeiben, továbbá a 261/2011. (XII.7.) Korm. rendelet 9-12. §-aiban foglalt feltételeknek.

Salgótarján, 2014. Október 07.



Uti Csaba Mihály
vezérigazgató

Nógrád Volán Zrt.
Salgótarján

Az adatbázis utolsó frissítésének dátuma: 2014.11.10.

Köztartozásmentes adózási adatbázis
a közbeszerzések teljesítéséhez kapcsolódó kifizetéseknek az adózás rendjéről szóló 2003. évi XCII. törvény (a továbbiakban: Art.) 36/A. § (1) bekezdés b) pontja alapján egyszerű lekérdezés

Szűrőfeltételek megadása:

*Azonosító

Megnevezés

Év, hó megadása

NÓGRÁD VOLÁN AUTÓBUSZ-KÖZLEKEDÉSI ZÁRTKÖRŰEN M /2014.11

<i>Adószám / adóazonosító</i>	<i>név/megnevezés</i>	<i>Év, hó</i>
H201982212	NÓGRÁD VOLÁN AUTÓBUSZ- KÖZLEKEDÉSI ZÁRTKÖRŰEN MŰKÖDŐ RÉSZVÉNYTÁRSASÁG	201411

Salgótarján, 2014. október 07.



Uti Csaba Mihály
vezérigazgató

Nógrád Volán Zrt.
Salgótarján
1.

Nyilatkozat Salgótarjáni telephely létesítésről

Alulírott Nógrád Volán Zrt. Pályázó, melyet önállóan képvisel: Uti Csaba Mihály, az alábbi nyilatkozatot teszem:

A Nógrád Volán Zrt. a pályázati kiírásban meghatározott feladat elvégzéséhez rendelkezik - 3100 Salgótarján, Rákóczi út 137-139. címen, 4099 helyrajzi számon - salgótarjáni telephellyel.

Salgótarján, 2014. október 7.



Uti Csaba Mihály
vezérigazgató

Nógrád Volán Zrt.
Salgótarján
1.

Nyilatkozat egyes műszaki létesítmények használatára vonatkozó szerződéskötési szándékról

Alulírott Nógrád Volán Zrt. Pályázó, melyet önállóan képvisel: Uti Csaba Mihály, az alábbi nyilatkozatot teszem:

A Nógrád Volán Zrt. vállalja, hogy a megrendelő Önkormányzattal külön szerződésben megállapodik a Salgótarján, Rákóczi út 113. szám alatt lévő helyi autóbusz végállomás általjának igénybeviteléről.

Salgótarján, 2014. október 7.



Uti Csaba Mihály
vezérigazgató

Nógrád Volán Zrt,
Salgótarján
1.

Pályázó legjelentősebb szállításainak bemutatása:

Sor szám	Teljesítés ideje, közszolgáltatási szerződéses jogviszony jellege			Közszolgáltatási szerződést kötő másik fél		Közszolgáltatási szerződés tárgya, elvégzett szállítások leírása, nyilatkozat arra, hogy a teljesítés közszolgáltatási szerződés szerű volt-e (előfordult-e felróható nemteljesítés, késedelmes vagy hibás teljesítés)	Az ellenszolgálta- tás összege (e Ft)
	Kez dete (Év, hó)	Vég e (Év, hó)	Fő- vagy alvállal kozó (F/A)	Cég neve/kap csolat tartó neve	Kapcso- lat tartó Tel. száma		
1.	2005. 01.01.	2013. 12.31.	F	Nemzeti Fejlesztési Minisztérium Dr Kerékgyártó János	06/1/795- 6820	Autóbusszal végzett menetrend szerinti helyközi, távolsági személyszállítás. A teljesítés a Közszolgáltatási Szerződésben foglaltak szerinti történt.	28.108.671

Salgótarján, 2014. Október 07.



Uti Csaba Mihály
vezérigazgató
Nagyasszony Zrt.
Salgótarján

1.

Nyilatkozat autóbusz rendelkezésre állásáról

Alulírott, Uti Csaba Mihály, vezérigazgató, mint a Nógrád Volán Zrt. (3100 Salgótarján, Rákóczi út 137-139.)

pályázó a Salgótarján Megyei Jogú Város Önkormányzata, mint kiíró által folytatott „Salgótarján megyei jogú város közigazgatási területén helyi, autóbuszal végzett menetrend szerinti személyszállítás közszolgáltatási szerződés keretében történő ellátására” tárgyú pályázati eljárásban nyilatkozattételre jogosult képviselője — nyilatkozom, hogy rendelkezem illetve – a pályázat elnyerése esetén – a szolgáltatás megkezdésének időpontjában rendelkezni fogok a pályázati dokumentációban megadott szolgáltatás nyújtáshoz szükséges, a menetrend szerinti személyszállítási tevékenységre alkalmas legalább 34 db autóbuszal, amelyből 17 db csuklós, 17 db szóló típusú. A járműparkban legalább 3 db alacsonypadlós jármű.

Salgótarján, 2014. október 7.



Uti Csaba Mihály
vezérigazgató

Nógrád Volán Zrt.
Salgótarján

**Nyilatkozat az elmúlt évi közszolgáltatási szerződés keretében
személyszállítást végző
autóbuszok üzemeltetéséből származó árbevételről**

Alulírott, Uti Csaba Mihály, vezérigazgató, mint a Nógrád Volán Zrt. (3100 Salgótarján, Rákóczi út 137-139.)

pályázó a Salgótarján Megyei Jogú Város Önkormányzata, mint kiíró által folytatott „Salgótarján megyei jogú város közigazgatási területén helyi, autóbuszsal végzett menetrend szerinti személyszállítás közszolgáltatási szerződés keretében történő ellátására” tárgyú pályázati eljárásban nyilatkozattételre jogosult képviselője — nyilatkozom, hogy az elmúlt évi közszolgáltatási szerződés keretében személyszállítást végző autóbuszok üzemeltetéséből származó árbevétel 2.581.265 e Ft.

Salgótarján, 2014. október 7.



Uti Csaba Mihály
vezérigazgató

Nógrád Volán Zrt.
Salgótarján
1.

Referencia igazolás

A szállító neve, pontos címe:	Nógrád Volán Autóbusz-közlekedési Zárt körüen működő Részvénytársaság
A szállított termék megnevezése:	Helyközi, távolsági menetrend szerinti közösségi közlekedés
A Vevő cég neve, címe, telefon- száma, telefax-száma:	Nemzeti Fejlesztési Minisztérium Közlekedési Szolgáltatási Főosztály Budapest Pf.:1 1440 06/1/795-6820
A teljesítés ideje:	2011.év
A teljesítés mennyisége [db]:	9.234 fizető e km, 160 db autóbusz (év végi záró állomány) járművezetővel történő üzemeltetése
Volt-e késedelmes vagy hibás teljesítés?	igen <u>nem</u> **
Volt-e kötbérezés késedelmes vagy hibás teljesítés miatt?	igen <u>nem</u> **
Volt-e garanciális hibaelhárítás?	igen <u>nem</u> **
Ajánlaná-e a céget másnak is?	<u>igen</u> nem **
A referenciát adó vezető személy neve: címe: telefon vagy telefax száma:	Dr Kerékgyártó János főosztályvezető NFM Közlekedési Szolgáltatási Főosztály 06/1/795-6820

Kelt: Salgótarján, 2014. október 27.

Aláírás:



Nógrád Volán Zrt
Salgótarján

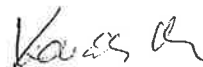

Dr. Kerékgyártó János
főosztályvezető

Referencia igazolás

A szállító neve, pontos címe:	Nógrád Volán Autóbusz-közlekedési Zárt körűen működő Részvénytársaság
A szállított termék megnevezése:	Helyközi, távolsági menetrend szerinti közösségi közlekedés
A Vevő cég neve, címe, telefon- száma, telefax-száma:	Nemzeti Fejlesztési Minisztérium Közlekedési Szolgáltatási Főosztály Budapest Pf.:1 1440 06/1/795-6820
A teljesítés ideje:	2012.év
A teljesítés mennyisége [db]:	9.397 fizető e km, 162 db autóbusz, (év végi záró állomány) járművezetővel történő üzemeltetése
Volt-e késedelmes vagy hibás teljesítés?	igen <u>nem</u> **
Volt-e kötbérezés késedelmes vagy hibás teljesítés miatt?	igen <u>nem</u> **
Volt-e garanciális hibaelhárítás?	igen <u>nem</u> **
Ajánlaná-e a céget másnak is?	<u>igen</u> nem **
A referenciát adó vezető személy neve: címe: telefon vagy telefax száma:	Dr Kerékgyártó János főosztályvezető NFM Közlekedési Szolgáltatási Főosztály 06/1/795-6820

Kelt: Salgótarján, 2014. október 27.

Aláírás:



Nógrád Volán Zrt.
Salgótarján

1.

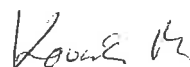

Dr. Kerékgyártó János
főosztályvezető

Referencia igazolás

A szállító neve, pontos címe:	Nógrád Volán Autóbusz-közlekedési Zárt körűen működő Részvénytársaság
A szállított termék megnevezése:	Helyközi, távolsági menetrend szerinti közösségi közlekedés
A Vevő cég neve, címe, telefon- száma, telefax-száma:	Nemzeti Fejlesztési Minisztérium Közlekedési Szolgáltatási Főosztály Budapest Pf.:1 1440 06/1/795-6820
A teljesítés ideje:	2013.év
A teljesítés mennyisége [db]:	9.219 fizető e km, 165 db autóbusz járművezetővel történő üzemeltetése (év végi záró állomány)
Volt-e késedelmes vagy hibás teljesítés?	igen <u>nem</u> **
Volt-e kötbérezés késedelmes vagy hibás teljesítés miatt?	igen <u>nem</u> **
Volt-e garanciális hibaelhárítás?	igen <u>nem</u> **
Ajánlaná-e a céget másnak is?	<u>igen</u> nem **
A referenciát adó vezető személy neve: címe: telefon vagy telefax száma:	Dr Kerékgyártó János főosztályvezető NFM Közlekedési Szolgáltatási Főosztály 06/1/795-6820

Kelt: Salgótarján, 2014. október 27.

Aláírás:



Nógrád Volán Zrt.
Salgótarján

1.

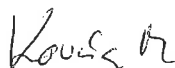

Dr. Kerékgyártó János
főosztályvezető

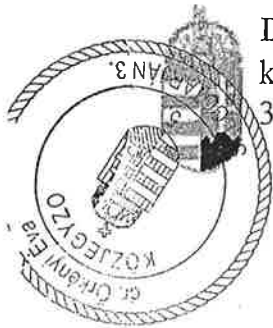

Dr. Örkényi Éva
közjegyző
3100 Salgótarján, Fő tér 1.

ALÁÍRÁSI CÍMPÉLDÁNY

Alulírott **Uti Csaba Mihály** (született: Uti Csaba Mihály, Hatvan, 1963. február 15. anyja neve: Liptai Éva, 3000. Hatvan, Peresi utca 16. szám alatti lakos, magyar állampolgár) mint a **NÓGRÁD VOLÁN Autóbusz-közlekedési Zártkörűen Működő Részvénytársaság** (rövidített neve: NÓGRÁD VOLÁN Zrt., cégjegyzék száma: Cg.12-10-001514., székhelye: 3100. Salgótarján, Rákóczi u. 137-139.) **vezérigazgatója** a társaságot **önállóan** akként jegyzem, hogy a társaság előírt, előnyomott vagy nyomtatott, teljes vagy rövidített neve alá nevemet az alábbiak szerint írom alá:

Uti Csaba Mihály

Hitelesítések könyve:-----
13016/H/557/2013 -----

TANÚSÍTVÁNY

Alulírott Dr. Örkényi Éva, salgótarjáni közjegyző tanúsítom, hogy az előttem személyesen megjelent és általam személyesen ismert **Uti Csaba Mihály** (született: Uti Csaba Mihály, Hatvan, 1963. február 15. anyja neve: Liptai Éva, 3000. Hatvan, Peresi utca 16. szám alatti lakos, magyar állampolgár), aki képviseleti jogosultságát a 2013. (kettőezer-tizenharmadik) év május hónap 23. (huszonharmadik) napján kelt Hiteles Cégkivonat felmutatásával igazolta, - ezen egy oldal terjedelmű „Aláírási Címpéldány” megjelölésű okiratot előttem saját kezűleg írta alá.-----
Kelt.: Salgótarján, 2013. (kettőezer-tizenharmadik) év május hónap 23. (huszonharmadik) napján-----



Dr. Örkényi Éva
közjegyző
3100 Salgótarján, Fő tér 1.

Hitelesítések könyve:-----
13016/H/1259/2014-----

-----**TANÚSÍTVÁNY**-----

Alulírott dr. Fabók Katalin, mint dr. Örkényi Éva salgótarjáni közjegyző mellett működő közjegyző-helyettes tanúsítom, hogy ezen idefűzött **hiteles másolat az eredetként bemutatott**, bélyegtelen, Dr. Örkényi Éva, salgótarjáni közjegyző által Salgótarjánban, 2013. (kettőezer-tizenharmadik) év május hónap 23. (huszonharmadik) napján kiállított 13016/H/557/2013. ügyszámú **Alírási Címpéldánnyal** mindenben megegyezik. -----

Kelt, Salgótarjánban, 2014. (kettőezer-tizennegyedik) év november hónap 24. (huszonnegyedik) napján -----

Fabók Katalin
dr. Fabók Katalin
közjegyző-helyettes



**Igazságügyi Minisztérium**

Céginformációs és az Elektronikus Cégeljárásban Közreműködő Szolgálat
1055 Budapest, Kossuth tér 4.

Cégkivonat

A Cg.12-10-001514 cégjegyzékszámú NÓGRÁD VOLÁN Autóbusz-közlekedési Zártkörűen Működő Részvénytársaság (3100 Salgótarján, Rákóczi u. 137-139.) cég 2014. november 24. napján hatályos adatai a következők:

I. Cégformától független adatok

1. **Általános adatok**
Cégjegyzékszám:12-10-001514
Cégforma: Részvénytársaság
Bejegyzve: 1993/05/11
2. **A cég elnevezése**
2/2. NÓGRÁD VOLÁN Autóbusz-közlekedési Zártkörűen Működő Részvénytársaság
Hatályos: 2006/01/18 ...
3. **A cég rövidített elnevezése**
3/2. NÓGRÁD VOLÁN Zrt.
Hatályos: 2006/01/18 ...
4. **A cég idegen nyelvű elnevezése(i), idegen nyelvű rövidített elnevezése(i)**
4/1. NÓGRÁD VOLÁN Autóbus-verkehrsaktien-gesellschaft
Hatályos: 1992/12/30 ...
4/2. NÓGRÁD VOLÁN Bus traffic share company
Hatályos: 1992/12/30 ...
5. **A cég székhelye**
5/2. 3100 Salgótarján, Rákóczi u. 137-139.
Hatályos: 1994/02/07 ...
6. **A cég telephelye(i)**
6/1. 3100 Salgótarján, Rákóczi út 137-139.
A változás időpontja: 2010/01/29
Bejegyzés kelte: 2010/03/19 Közzétéve: 2010/04/08
Hatályos: 2010/01/29 ...
7. **A cég fióktelepe(i)**
7/1. HU-2660 Balassagyarmat, Szügyi út 63.
A változás időpontja: 2010/01/29
Bejegyzés kelte: 2010/03/19 Közzétéve: 2010/04/08
Hatályos: 2010/01/29 ...
7/2. HU-3078 Bátortereny, Béke út 104-106.
A változás időpontja: 2010/01/29
Bejegyzés kelte: 2010/03/19 Közzétéve: 2010/04/08
Hatályos: 2010/01/29 ...
8. **A létesítő okirat kelte**
8/1. 1992. december 30.

- Hatályos: 1992/12/30 ...*
- 8/2. 1994. február 7.
Hatályos: 1994/02/07 ...
- 8/3. 1993. február 26.
Hatályos: 1993/02/26 ...
- 8/4. 1993. május 26.
Hatályos: 1993/05/26 ...
- 8/5. 1994. május 30.
Hatályos: 1994/05/30 ...
- 8/6. 1995. május 15.
Hatályos: 1995/05/15 ...
- 8/7. 1995. október 2.
Hatályos: 1995/10/02 ...
- 8/8. 1995. december 21.
Hatályos: 1995/12/21 ...
- 8/9. 1996. május 15.
Hatályos: 1996/05/15 ...
- 8/10. 1997. május 21.
Hatályos: 1997/05/21 ...
- 8/11. 1998. május 4.
Hatályos: 1998/05/04 ...
- 8/12. 1998. december 14.
Hatályos: 1999/02/24 ...
- 8/13. 1999. december 17.
Hatályos: 2000/02/25 ...
- 8/14. 2000. szeptember 15.
Hatályos: 2000/10/27 ...
- 8/15. 2001. május 16.
Hatályos: 2001/07/18 ...
- 8/16. 2002. május 15.
Hatályos: 2002/08/01 ...
- 8/17. 2002. november 28.
Hatályos: 2003/02/05 ...
- 8/18. 2003. május 19.
Hatályos: 2003/07/28 ...
- 8/19. 2003. november 24.
Hatályos: 2004/01/30 ...

- 8/20. 2003. december 18.
Hatályos: 2004/01/30 ...
- 8/21. 2004. március 17.
Hatályos: 2004/07/09 ...
- 8/22. 2004. május 28.
Hatályos: 2004/08/27 ...
- 8/23. 2004. december 20.
Hatályos: 2005/02/09 ...
- 8/24. 2005. május 30.
Hatályos: 2005/09/09 ...
- 8/25. 2005. november 7.
Hatályos: 2006/01/18 ...
- 8/26. 2006. május 9.
Bejegyzés kelte: 2006/07/27 Közzétéve: 2006/08/24
Hatályos: 2006/07/27 ...
- 8/27. 2006. július 24.
Bejegyzés kelte: 2006/09/25 Közzétéve: 2006/10/26
Hatályos: 2006/09/25 ...
- 8/29. 2006. december 28.
Bejegyzés kelte: 2007/04/11 Közzétéve: 2007/05/03
Hatályos: 2007/04/11 ...
- 8/30. 2007. január 22.
Bejegyzés kelte: 2007/05/15 Közzétéve: 2007/06/07
Hatályos: 2007/05/15 ...
- 8/31. 2007. március 9.
Bejegyzés kelte: 2007/06/27 Közzétéve: 2007/07/26
Hatályos: 2007/06/27 ...
- 8/32. 2007. május 11.
Bejegyzés kelte: 2007/09/05 Közzétéve: 2007/09/27
Hatályos: 2007/09/05 ...
- 8/33. 2006. november 20.
Bejegyzés kelte: 2007/09/04 Közzétéve: 2007/09/27
Hatályos: 2007/09/04 ...
- 8/34. 2007. december 28.
Bejegyzés kelte: 2008/02/06 Közzétéve: 2008/03/06
Hatályos: 2008/02/06 ...
- 8/35. 2008. május 30.
Bejegyzés kelte: 2008/07/14 Közzétéve: 2008/08/14
Hatályos: 2008/07/14 ...

- 8/36. 2009. május 29.
Bejegyzés kelte: 2009/06/30
Hatályos: 2009/06/30 ...
- 8/37. 2009. június 30.
Bejegyzés kelte: 2009/08/10
Hatályos: 2009/08/10 ...
- 8/38. 2009. augusztus 11.
Bejegyzés kelte: 2009/09/11 *Közzétéve:* 2009/10/01
Hatályos: 2009/09/11 ...
- 8/39. 2009. november 9.
Bejegyzés kelte: 2009/11/20
Hatályos: 2009/11/20 ...
- 8/40. 2010. január 29.
Bejegyzés kelte: 2010/03/19 *Közzétéve:* 2010/04/08
Hatályos: 2010/03/19 ...
- 8/41. 2010. május 27.
Bejegyzés kelte: 2010/06/29
Hatályos: 2010/06/29 ...
- 8/42. 2010. szeptember 14.
Bejegyzés kelte: 2010/10/26 *Közzétéve:* 2010/11/11
Hatályos: 2010/10/26 ...
- 8/43. 2010. október 29.
Bejegyzés kelte: 2010/11/19 *Közzétéve:* 2010/12/02
Hatályos: 2010/11/19 ...
- 8/44. 2011. március 17.
Bejegyzés kelte: 2011/04/18 *Közzétéve:* 2011/05/05
Hatályos: 2011/04/18 ...
- 8/45. 2011. május 26.
Bejegyzés kelte: 2011/06/23 *Közzétéve:* 2011/07/07
Hatályos: 2011/06/23 ...
- 8/46. 2011. május 26.
Bejegyzés kelte: 2011/09/28 *Közzétéve:* 2011/10/20
Hatályos: 2011/09/28 ...
- 8/47. 2011. szeptember 19.
Bejegyzés kelte: 2011/09/28 *Közzétéve:* 2011/10/20
Hatályos: 2011/09/28 ...
- 8/48. 2012. február 29.
Bejegyzés kelte: 2012/04/23 *Közzétéve:* 2012/05/10
Hatályos: 2012/04/23 ...
- 8/49. 2012. május 30.
Bejegyzés kelte: 2012/06/28 *Közzétéve:* 2012/07/12

Hatályos: 2012/06/28 ...

- 8/50. 2012. május 15.
Bejegyzés kelte: 2012/09/26 Közzétéve: 2012/10/18
Hatályos: 2012/09/26 ...
- 8/51. 2012. október 29.
Bejegyzés kelte: 2012/12/12 Közzétéve: 2012/12/27
Hatályos: 2012/12/12 ...
- 8/52. 2013. február 26.
Bejegyzés kelte: 2013/05/15 Közzétéve: 2013/05/30
Hatályos: 2013/05/15 ...
- 8/53. 2013. május 23.
Bejegyzés kelte: 2013/07/03 Közzétéve: 2013/07/25
Hatályos: 2013/07/03 ...
- 8/54. 2013. július 23.
Bejegyzés kelte: 2013/08/14 Közzétéve: 2013/08/29
Hatályos: 2013/08/14 ...
- 8/55. 2014. május 6.
Bejegyzés kelte: 2014/06/25 Közzétéve: 2014/07/02
Hatályos: 2014/06/25 ...
902. **A cég tevékenysége**
- 9/77. 4931 '08 Városi, elővárosi szárazföldi személyszállítás
Főtevékenység.
Bejegyzés kelte: 2013/01/31 Közzétéve: 2013/02/21
Hatályos: 2013/01/31 ...
- 9/78. 4540 '08 Motorkerékpár, -alkatrész kereskedelme, javítása
Bejegyzés kelte: 2013/01/31 Közzétéve: 2013/02/21
Hatályos: 2013/01/31 ...
- 9/79. 4730 '08 Gépjárműüzemanyag-kiskereskedelem
Bejegyzés kelte: 2013/01/31 Közzétéve: 2013/02/21
Hatályos: 2013/01/31 ...
- 9/80. 4939 '08 M.n.s. egyéb szárazföldi személyszállítás
Bejegyzés kelte: 2013/01/31 Közzétéve: 2013/02/21
Hatályos: 2013/01/31 ...
- 9/81. 5221 '08 Szárazföldi szállítást kiegészítő szolgáltatás
Bejegyzés kelte: 2013/01/31 Közzétéve: 2013/02/21
Hatályos: 2013/01/31 ...
- 9/82. 6820 '08 Saját tulajdonú, bérelt ingatlan bérbeadása, üzemeltetése
Bejegyzés kelte: 2013/01/31 Közzétéve: 2013/02/21
Hatályos: 2013/01/31 ...
- 9/83. 7120 '08 Műszaki vizsgálat, elemzés
Bejegyzés kelte: 2013/01/31 Közzétéve: 2013/02/21
Hatályos: 2013/01/31 ...

- 9/84. 7711 '08 Személygépjármű kölcsönzése
Bejegyzés kelte: 2013/01/31 Közzétéve: 2013/02/21
Hatályos: 2013/01/31 ...
- 9/85. 4519 '08 Egyéb gépjármű-kereskedelem
Bejegyzés kelte: 2013/01/31 Közzétéve: 2013/02/21
Hatályos: 2013/01/31 ...
- 9/86. 4520 '08 Gépjárműjavítás, -karbantartás
Bejegyzés kelte: 2013/01/31 Közzétéve: 2013/02/21
Hatályos: 2013/01/31 ...
- 9/87. 4531 '08 Gépjárműalkatrész-nagykereskedelem
Bejegyzés kelte: 2013/01/31 Közzétéve: 2013/02/21
Hatályos: 2013/01/31 ...
- 9/88. 4532 '08 Gépjárműalkatrész-kiskereskedelem
Bejegyzés kelte: 2013/01/31 Közzétéve: 2013/02/21
Hatályos: 2013/01/31 ...
- 9/89. 5229 '08 Egyéb szállítást kiegészítő szolgáltatás
Bejegyzés kelte: 2013/01/31 Közzétéve: 2013/02/21
Hatályos: 2013/01/31 ...
- 9/90. 6311 '08 Adatfeldolgozás, web-hoztíng szolgáltatás
Bejegyzés kelte: 2013/01/31 Közzétéve: 2013/02/21
Hatályos: 2013/01/31 ...
- 9/91. 6629 '08 Biztosítás, nyugdíjalap egyéb kiegészítő tevékenysége
Bejegyzés kelte: 2013/01/31 Közzétéve: 2013/02/21
Hatályos: 2013/01/31 ...
- 9/92. 7311 '08 Reklámügynöki tevékenység
Bejegyzés kelte: 2013/01/31 Közzétéve: 2013/02/21
Hatályos: 2013/01/31 ...
- 9/93. 7312 '08 Médiareklám
Bejegyzés kelte: 2013/01/31 Közzétéve: 2013/02/21
Hatályos: 2013/01/31 ...
- 9/94. 7712 '08 Gépjárműkölcsönzés (3,5 tonna fölött)
Bejegyzés kelte: 2013/01/31 Közzétéve: 2013/02/21
Hatályos: 2013/01/31 ...
- 9/95. 7739 '08 Egyéb gép, tárgyi eszköz kölcsönzése
Bejegyzés kelte: 2013/01/31 Közzétéve: 2013/02/21
Hatályos: 2013/01/31 ...
- 9/96. 8559 '08 M.n.s. egyéb oktatás
Bejegyzés kelte: 2013/01/31 Közzétéve: 2013/02/21
Hatályos: 2013/01/31 ...
- 9/97. 6920 '08 Számviteli, könyvvizsgálói, adószakértői tevékenység
Bejegyzés kelte: 2013/01/31 Közzétéve: 2013/02/21

Hatályos: 2013/01/31 ...

10. **A működés befejezésének időpontja**

10/1. Határozatlan.

Hatályos: 1992/12/30 ...

11. **A cég jegyzett tőkéje**

11/20.

Megnevezés	Összeg	Pénznem
Összesen	1 624 240 000	HUF

A változás időpontja: 2012/09/26

Bejegyzés kelte: 2012/09/26 Közzétéve: 2012/10/18

Hatályos: 2012/09/26 ...

13. **A képviselőre jogosult(ak) adatai**

13/73. Uti Csaba Mihály (an.: Liptai Éva)

Születési ideje: 1963/02/15

3000 Hatvan, Peresi utca 16.

Adóazonosító jel: 8351082724

A képviselő módja: **önálló**

A képviselőre jogosult tisztsége: vezérigazgató (vezető tisztségviselő)

A hiteles cégeljárás nyilatkozat vagy az ügyvéd által ellenjegyzett aláírás-minta benyújtásra került.

Jogviszony kezdete: 2012/10/29

A változás időpontja: 2012/10/29

Bejegyzés kelte: 2012/12/12 Közzétéve: 2012/12/27

Hatályos: 2012/10/29 ...

13/74. Bucskó Lajos (an.: Cene Erzsébet)

Születési ideje: 1958/03/02

3123 Cered, Arany János út 2.

Adóazonosító jel: 8332973244

A képviselő módja: **együttes**

A képviselőre jogosult tisztsége: munkavállaló

A hiteles cégeljárás nyilatkozat vagy az ügyvéd által ellenjegyzett aláírás-minta benyújtásra került.

Jogviszony kezdete: 2013/07/23

A változás időpontja: 2013/07/23

Bejegyzés kelte: 2013/08/14 Közzétéve: 2013/08/29

Hatályos: 2013/07/23 ...

13/75. Pálné Jancsi Eszter (an.: Nagy Anna Eszter)

Születési ideje: 1961/08/11

3104 Salgótarján, Csehov út 10.

Adóazonosító jel: 8345553311

A képviselő módja: **együttes**

A képviselőre jogosult tisztsége: munkavállaló

A hiteles cégeljárás nyilatkozat vagy az ügyvéd által ellenjegyzett aláírás-minta benyújtásra került.

Jogviszony kezdete: 2013/07/23

A változás időpontja: 2013/07/23

Bejegyzés kelte: 2013/08/14 Közzétéve: 2013/08/29

Hatályos: 2013/07/23 ...

13/76. Bata Zsolt (an.: Gyetvai Márta)

Születési ideje: 1966/09/16

3077 Mátraverebély, Arany János út 10.

Adóazonosító jel: 8364172425

A képviselő módja: **együttes**

A képviselőre jogosult tisztsége: munkavállaló

A hiteles cégeljárás nyilatkozat vagy az ügyvéd által ellenjegyzett aláírás-minta benyújtásra került.

Jogviszony kezdete: 2013/07/23
A változás időpontja: 2013/07/23
Bejegyzés kelte: 2013/08/14 Közzétéve: 2013/08/29
Hatályos: 2013/07/23 ...

15. **A felügyelőbizottsági tagok adatai**

15/49. Deák Jánosné (an.: László Erzsébet)
3121 Somoskőújfalu, Hegyalja utca 15.
Jogviszony kezdete: 2014/06/01
Jogviszony vége: 2017/05/31
A felügyelőbizottsági tag munkavállalói küldött.
A változás időpontja: 2014/06/01
Bejegyzés kelte: 2014/06/25 Közzétéve: 2014/07/02
Hatályos: 2014/06/01 ...

15/50. Budai Ákos (an.: Barabás Éva)
1026 Budapest, Lotz K utca 9.
Jogviszony kezdete: 2014/06/01
Jogviszony vége: 2017/05/31
A változás időpontja: 2014/06/01
Bejegyzés kelte: 2014/06/25 Közzétéve: 2014/07/02
Hatályos: 2014/06/01 ...

15/51. Ádám Imre (an.: Sléder Erzsébet)
1085 Budapest, Üllői út 16/b.
Jogviszony kezdete: 2014/06/01
Jogviszony vége: 2017/05/31
A változás időpontja: 2014/06/01
Bejegyzés kelte: 2014/06/25 Közzétéve: 2014/07/02
Hatályos: 2014/06/01 ...

15/52. Simon István (an.: Gál Anna)
3123 Cered, Ady Endre út 8.
Jogviszony kezdete: 2014/06/01
Jogviszony vége: 2017/05/31
A felügyelőbizottsági tag munkavállalói küldött.
A változás időpontja: 2014/06/01
Bejegyzés kelte: 2014/06/25 Közzétéve: 2014/07/02
Hatályos: 2014/06/01 ...

15/53. Nagy Timea Zsuzsanna (an.: Zsigmond Mária Katalin)
1181 Budapest, Csontváry utca 2.
Jogviszony kezdete: 2014/06/01
Jogviszony vége: 2017/05/31
A változás időpontja: 2014/06/01
Bejegyzés kelte: 2014/06/25 Közzétéve: 2014/07/02
Hatályos: 2014/06/01 ...

15/54. Molnár Andrea Zsuzsanna (an.: Morovnyán Zsuzsanna)
2193 Galgahévíz, Mikszáth utca 2.
Jogviszony kezdete: 2014/06/01
Jogviszony vége: 2017/05/31
A változás időpontja: 2014/06/01
Bejegyzés kelte: 2014/06/25 Közzétéve: 2014/07/02
Hatályos: 2014/06/01 ...

16. **A jogelőd cég(ek) adatai**

16/1. Nógrád Volán

Céggjegyzékszám: 12-01-000286

Hatályos: 1992/12/30 ...

20. A cég statisztikai számjele

20/2. 11201982-4931-114-12.

Bejegyzés kelte: 2008/01/18

Hatályos: 2008/01/01 ...

21. A cég adószáma

21/6. Adószám: 11201982-2-12.

Közösségi adószám: HU11201982.

Adószám státusza: érvényes adószám

Státusz kezdete: 1993/01/01

A változás időpontja: 2012/02/15

Bejegyzés kelte: 2012/02/23 Közzétéve: 2012/03/08

Hatályos: 2012/02/15 ...

32. A cég pénzforgalmi jelzőszáma

32/3. 11741000-20151964-00000000

A számla megnyitásának dátuma: 1999/01/04.

A pénzforgalmi jelzőszámot az OTP Megyei Igazgatóság NÓGRÁD (3100 Salgótarján, Rákóczi út 22.) kezeli.

Céggjegyzékszám: 01-10-041585

Hatályos: 2002/01/30 ...

32/20. 11741000-20178165-00000000

A számla megnyitásának dátuma: 2013/08/05.

A pénzforgalmi jelzőszámot az OTP Megyei Igazgatóság NÓGRÁD (3100 Salgótarján, Rákóczi út 22.) kezeli.

Céggjegyzékszám: 01-10-041585

Bejegyzés kelte: 2013/08/12 Közzétéve: 2013/08/29

Hatályos: 2013/08/12 ...

45. A cég elektronikus elérhetősége

45/2. A cég honlapja: www.nogradvolan.hu

A cég kézbesítési címe: nogradvolan@nogradvolan.hu

A cég a közvetlen közleményeit a honlapján teszi közzé.

A változás időpontja: 2014/05/06

Bejegyzés kelte: 2014/06/25 Közzétéve: 2014/07/02

Hatályos: 2014/05/06 ...

II. Cégtől függő adatok

1. Részvényes(ek) adatai

1/2. KMKK Középkélet-magyarországi Közlekedési Központ Zártkörűen működő Részvénytársaság
HU-5000 Szolnok, Nagysándor út 24.

Céggjegyzékszám: 16-10-001794

A szavazati jog mértéke minősített többségű befolyást biztosít.

A tagsági jogviszony kezdete: 2013/05/23

A változás időpontja: 2013/05/23

Bejegyzés kelte: 2013/08/07 Közzétéve: 2013/09/12

Hatályos: 2013/05/23 ...

2. A részvénytársaság működési módja

2/1. Zártkörű.

Hatályos: 1999/02/24 ...

3. **A részvény átruházását az alapító okirat korlátozza**

3/2. A részvény átruházását az alapító okirat korlátozza.
 A változás időpontja: 2012/05/15
 Bejegyzés kelte: 2012/09/26 Közzétéve: 2012/10/18
 Hatályos: 2012/05/15 ...

8. **A részvénytársasági hirdetések közzétételének módja és helye**

8/4. A társaság hirdetményeit a Céglőnyben, illetve a cég honlapján teszi közzé.
 A változás időpontja: 2010/01/29
 Bejegyzés kelte: 2013/07/02 Közzétéve: 2013/09/12
 Hatályos: 2010/01/29 ...

9. **Az ügyvezetés típusa**

9/1. egyszemélyes igazgatóság
 A változás időpontja: 2010/09/14
 Bejegyzés kelte: 2012/09/26 Közzétéve: 2012/10/18
 Hatályos: 2010/09/14 ...

10. **A részvények száma és névértéke**

10/8. Részvényfajta: törzsrészvény

Darabszám	Névérték	Pénznem
1624240	1000	HUF

Megnevezés: törzsrészvény.

A változás időpontja: 2013/06/04
 Bejegyzés kelte: 2013/07/03 Közzétéve: 2013/07/25
 Hatályos: 2013/06/04 ...

Készült: 2014/11/24 10:56:41. A szolgáltatott adatok a kibocsátás időpontjában megegyeznek a cégnyilvántartó rendszer adataival.

Microsec Céginformációs szolgáltató



Dr. Örkényi Éva
közjegyző
3100 Salgótarján, Fő tér 1.

Hitelesítések könyve: -----
13016/H/1258/2014-----

-----**TANÚSÍTVÁNY**-----

Alulírott dr. Fabók Katalin, mint dr. Örkényi Éva salgótarjáni közjegyző mellett működő közjegyző-helyettes, az általam a mai napon elektronikus úton történt betekintés alapján tanúsítom, hogy ebben az idefűzött 10 (azaz tíz) számozott oldalból álló, Cg. 12-10-001514. cégjegyzékszámom a **NÓGRÁD VOLÁN Autóbusz-közlekedési Zártkörűen Működő Részvénytársaság** nevére kiadott „Cégkivonat” megnevezésű okiratban szereplő adatok az Igazságügyi Minisztérium Céginformációs és az Elektronikus Cégeljárásban Közreműködő Szolgálatánál nyilvántartott adatokkal mindenben **megegyeznek**.-----
Salgótarján, 2014. (kettőezer-tizennegyedik) év november hónap 24. (huszonnegyedik) napján-----



Ügyintézés típusa	CBDO+MAN - MANUÁLIS
Összeg	-5 000 000,00 HUF
Előirányozó	
Név	NÓGRÁD VOLÁN AUTÓBUSZ-KÖZL. ZRT
Megbízó számlaszáma	11741000-20151964 HUF "NÓGRÁD VOLÁN AUTÓBUSZ-KÖZL. ZRT"
BIC (SWIFT) kód	OTPVHUHB
Kedvezményezett	
Név	ST MEGYEI JOGÚ VÁROS POLG.M.HIV.
Kedvezményezett számlaszáma	10402142-49565051-57501001
Ügyintézés	PÁLYÁZATI BIZTOSÍTÉK
Átérkezési nap/Terhelési nap	2014/11/26
Előirányozás dátuma	2014/11/26
Tranzakcióazonosító	11741000201411269351427
Tranzakcióazonosító	20141126
Tranzakcióazonosító	15159
Tranzakcióazonosító	NAPKÖZBENI ÁTUTALÁS

H**NÓGRÁD MEGYEI KORMÁNYHIVATAL
KÖZLEKEDÉSI FELÜGYELŐSÉGE****ENGEDÉLY****autóbuszal díj ellenében végzett személyszállításra**Engedély száma: **ASZ - 12 / 000001 / 2014**Engedélyes neve: **NÓGRÁD VOLÁN AUTÓBUSZ-KÖZLEKEDÉSI ZRT.**székhelye: **HU 3100 SALGÓTARJÁN, RÁKÓCZI ÚT 137-139.**telephelye(i): **HU 3100 SALGÓTARJÁN, RÁKÓCZI ÚT 137-139.****HU 2660 BALASSAGYARMAT, SZÜGYI ÚT 63.**A gazdálkodó szervezet
vezetésére jogosult(ak): **UTI CSABA MIHÁLY**Szakmai irányító: **BUCSOK LAJOS**

A fent nevezett engedélyes 261/2011. (XII. 7.) a díj ellenében végzett közúti árutovábbítási, a saját számlás áruszállítási, valamint az autóbuszal díj ellenében végzett személyszállítási és a saját számlás személyszállítási tevékenységről, továbbá az ezekkel összefüggő jogszabályok módosításáról szóló Korm. rendelet előírásai szerint, a jelen engedélyben foglalt feltételekkel jogosult az alábbi tevékenységek díj ellenében történő végzésére:

- A) Szerződéses és különjáratú személyszállítás
A/1 belföldi forgalomban, ⁽¹⁾
A/2 nemzetközi forgalomban. ⁽¹⁾
- B) Menetrend szerinti személyszállítás
B/1 belföldi helyi forgalomban, [átvállalkozásban], ⁽¹⁾
B/2 belföldi távolsági forgalomban, [átvállalkozásban], ⁽¹⁾
B/3 nemzetközi forgalomban, [átvállalkozásban]. ⁽¹⁾

Üzemeltethető autóbuszok száma: **199** darab,Összes férőhely-kapacitása: **18245** fő.Megjegyzések: ⁽²⁾ **HATÁROZOTT IDEJŰ KÖZSZOLG. SZERZ. MIATT B/1 ÉS B/2 2014.12.31-IG**Az engedély **2024.04.24** -ig érvényes.Kiállítás: **NÓGRÁD** helységben 2014.09.29 -n

(1) Nem kívánt rész kihagyandó.

(2) Területi hatályra: külön célú menetrend szerinti forgalomra vonatkozó korlátozás: vállalkozási szerződés alapján átengedett/átvett tevékenység a szerződéses fél megjelölésével.

(3) Az engedélyt kiállító hatóság aláírása és bélyegzője.

62-44

(3)



KÖZÚTI SZEMÉLYSZÁLLÍTÁSI
SZAKMAI TOVÁBBKÉPZÉSI IGAZOLÁS

Igazolás száma: BVT-00060/12

Mi, a Nemzeti Közlekedési Hatóság
ezennel igazoljuk, hogy

BUCSOK LAJOS

aki SALGÓTARJÁN helységben, 1958. 03. 02 -én/án született,
a közúti személyszállítási szakmai alkalmasság igazolása érdekében sikeresen teljesítette a
továbbképzési vizsgát

2012. 07. 20 -én/án MISKOLC helységben

a közúti fuvarozói szakma gyakorlására vonatkozó feltételek közös szabályainak
megállapításáról szóló,

2009. október 21-i 1071/2009/EK európai parlamenti és tanácsi rendeletnek,

és a díj ellenében végzett közúti árutovábbítási, a saját számlás áruszállítási, valamint az autóbusszal díj
ellenében végzett személyszállítási és a saját számlás személyszállítási tevékenységről, továbbá az ezekkel
összefüggő jogszabályok módosításáról szóló,

261/2011. (XII. 7.) Korm. rendeletnek megfelelően.

Budapest, 2012. 07. 24.



Nemzeti Közlekedési Hatóság

KÖNYVVIZSGÁLÓI NYILATKOZAT
(A számvitelről szóló 2000. évi C. törvény hatálya alá tartozó)
gazdálkodó szervezeteknek

A 261/2011. (XII.7.) Kormányrendelet alapján, amit a 800. témaszámú magyar Nemzeti Könyvvizsgálati Standard (SPECIÁLIS SZEMPONTOK-SPECIÁLIS CÉLÚ KERETELVEKEL ÖSZHANGBAN KÉSZÍTETT PÉNZÜGYI KIMUTATÁSOK KÖNYVVIZSGÁLATAI) iránymutatásában megfogalmazott könyvvizsgálói jelentés formájában teljesítünk.

Címzett:

NÓGRÁD VOLÁN Zrt.
3100 Salgótarján
Rákóczi u. 137-139.

Kezdő, bevezető szakasz:

A 261/2011. (XII.7.) Kormányrendelet az autóbusszal személyszállítást végző, belföldi székhelyű gazdálkodó szervezeteknél (Pp. tv. 396.§), az autóbusszos személyszállító engedély kiadásának feltételeként írja elő a megfelelő pénzügyi feltétel meglétét, melyet a Magyar Könyvvizsgálói Kamaránál bejegyzett könyvvizsgáló, nyilvántartásba vett könyvvizsgálói társaság tanúsíthat.

A vizsgálati körre utaló szakasz:

A számvitelről szóló 2000. évi C. törvény hatálya alá tartozó gazdálkodó szervezeteknél a saját tőke a törvény mellékleteiben előírt beszámoló formái alapján állapítható meg. A törvény mellékleteiben előírt – és meghatározott könyvvezetéssel alátámasztott – beszámoló forma elkészítése a gazdálkodó szervezet vezetőségének felelősége, melyre vonatkozóan teljességi nyilatkozatot ad.

A könyvvizsgáló feladata a 800. témaszámú magyar Nemzeti Könyvvizsgálati Standard iránymutatása figyelembevételével a 261/2011. (XII.7.) kormányrendelet 12.§ (1) bekezdés a) pontjában foglaltak – 1 évnél nem régebbi időpontban való – teljesüléséről nyilatkozat tétele, figyelemmel az 1071/2009/EK rendelet 7. cikkének (1) bekezdésében meghatározottakra.

Véleményező szakasz:

A 261/2011. (XII.7.) kormányrendelet alapján az 1. sz. mellékletben részletezett gépjárművekre szükséges saját tőke összeg 2013. december 31-én 320.939.880 Ft, azaz Háromszázhuszmillió-kilencszázharminckilencezer-nyolcszáznyolcvan 00/100 Forint.

A 2. sz. melléklet szerinti beszámolóban a saját tőke összege 2013. december 31-én 1.450.565.000 Ft, azaz Egymilliárd-négyszázötvenmillió-ötszázhatvanötezer 00/100 Forint.

A 2. sz. melléklet szerinti beszámoló alapján tanúsítjuk, hogy a 261/2011. (XII.7.) Kormányrendelet 12.§ (1) bekezdés a) pontjában foglaltak - 1 évnél nem régebbi időpontra vonatkozóan - teljesülnek.

A nyilatkozatot kizárólag a 261/2011. (XII.7.) Kormányrendelet előírt saját tőke teljesülésének igazolására lehet felhasználni. A nyilatkozat nem szolgáltat bizonyosságot a számvitelről szóló 2000. évi C. törvény alapján elkészített beszámoló egészére.

Veszprém, 2014. május 29.

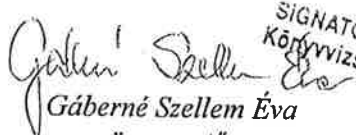
Gáborné Szellem Éva
ügyvezető
SIGNATOR Audit Kft.
(Veszprém, Radnóti tér 2.)
Tagsági ig. sz.: 000753

Olma Frigyes
bejegyzett könyvvizsgáló
Tagsági ig. sz.: 000718

Számítás:

Autóbuszok száma: 216 db

Árfolyam 2013.10.01-én: 296,07 Ft/EUR

Saját tőke minimum igény:

Az első autóbuszra: $9.000 \text{ EUR} \times 296,07 \text{ Ft/EUR} = 2.664.630 \text{ Ft}$

További autóbuszokra: $5000 \text{ EUR} \times 215 \text{ db} \times 296,07 \text{ Ft/EUR} = 318.275.250 \text{ Ft}$.

Összes autóbuszra 320.939.880 Ft.

Saját tőke 2013.12.31-én: 1.450.565.000 Ft

SIGNATOR Audit Könyvvizsgáló Kft.
Veszprém, Radnóti tér 2.

Teljességi nyilatkozat

NÓGRÁD VOLÁN Zrt.
3100 Salgótarján, Rákóczi u. 137-139.

A **NÓGRÁD VOLÁN Zrt.** 2013. december 31-i saját tőkéjének a 261/2011. (XII.7.) Kormányrendelet könyvvizsgálói nyilatkozattételével kapcsolatban, annak érdekében, hogy a pénzügyi kimutatások ezen belül a saját tőke összegének a 261/2011. (XII.7.) Kormányrendeletnek való megfeleléséről véleményt alkothassanak, igazoljuk, hogy a legjobb tudásunk és meggyőződésünk szerint képviseltük a vizsgálat során az alábbiakban foglaltakat:

- 1) Felelősek vagyunk a pénzügyi kimutatásoknak a számvitelről szóló 2000. évi C. törvénynek megfelelően nyilvántartott adatokból történő összeállításáért, a könyvelésért, a pénzügyi kimutatásoknak a törvénnyel és a tényekkel való megfeleléséért, valamint azért, hogy a pénzügyi kimutatások megbízható képet adnak a vállalkozás nettó eszközeiről, valamint pénzügyi helyzetéről hű és valós képet mutatnak.
- 2) Minden pénzügyi nyilvántartást és ehhez kapcsolódó adatot az Önök rendelkezésére bocsátottunk és minden olyan tranzakcióról informáltuk Önöket, amelyeknek a pénzügyi kimutatásokra hatása lehet.
- 3) Nincs olyan tervünk vagy szándékunk, amely lényegesen befolyásolná eszközeink és forrásaink besorolását vagy könyv szerinti értékét és amelyet nem hoztunk volna tudomásukra.
- 4)
 - a) Nem fordult elő törvények, illetve rendelkezések megszegése, illetve esetleges megszegése, melyek hatásának a pénzügyi kimutatásokban szerepelniük kellene.
 - b) Nincs tudomásunk egyéb bármintemű lényeges tartozásról vagy követelésről, amely jelentősen befolyásolná a cégünk pénzügyi helyzetét.
- 5) A saját tőke meghatározás kelte utáni időszakban nem történt olyan esemény, mely a pénzügyi kimutatások tekintetében kiigazítást igényelne.

Salgótarján 2014. május 29.

Tisztelettel:

.....
aláírásra jogosult

NÓGRÁD VOLÁN Zrt.
Salgótarján
9

**A Nógrád Volán Zrt. salgótarjáni helyi járatú üzletágának tervezett autóbusz állománya
2015.01.01. ("B" változat)**

ssz.	frsz.	típus	életkor 2015.01.01.		kivitel	klímával szerelt	alacsony padlós
			év	hónap			
1	CCV-538	Ikarus 280.06	24	11	csuklós		
2	DZA-029	Ikarus 435.13/A	19	11	csuklós		
3	DZA-030	Ikarus 435.13/A	19	11	csuklós		
4	CKC-958	Ikarus 280.65	18	9	csuklós		
5	GFX-101	Ikarus 417.02	17	6	csuklós		1
6	LUF-869	Volvo 7000A	14	10	csuklós	1	1
7	KWY-463	Volvo 5000A	14	9	csuklós		1
8	KWZ-217	Volvo 5000A	14	9	csuklós		1
9	LUF-958	Volvo 5000A	14	9	csuklós		1
10	LUF-882	Volvo 5000A	14	9	csuklós		1
11	LNT-782	Volvo 7000A	14	8	csuklós	1	1
12	KVW-970	Volvo 7000A	14	6	csuklós	1	1
13	LNT-781	Volvo 7000A	14	5	csuklós	1	1
14	LNT-783	Volvo 7000A	14	5	csuklós	1	1
15	LUF-893	Volvo 5000A	13	11	csuklós		1
16	HKZ-209	Ikarus 435.17	13	0	csuklós		
17	JOX-714	Volvo 7000A	12	0	csuklós	1	1
18	JOX-715	Volvo 7000A	12	0	csuklós	1	1
19	FHK-209	Ikarus 480.03	19	1	szóló		
20	FHK-261	Ikarus 411.02	19	0	szóló		1
21	GTT-207	Ikarus 415.25	18	10	szóló		
22	HJY-569	Ikarus 415.25	17	8	szóló		
23	HPK-644	Rába Contact 092 (h)	13	8	szóló		
24	HPK-645	Rába Contact 092 (h)	13	8	szóló		
25	HPK-646	Rába Contact 092 (h)	13	8	szóló		
26	HPK-647	Rába Contact 092 (h)	13	8	szóló		
27	HWN-533	Rába Contact 092 (h)	13	7	szóló		
28	KJR-618	Volvo B7RLE Marcopolo Viale	8	2	szóló	1	1
29	KTK-402	Volvo Alfa Localo	7	9	szóló	1	1
30	KTK-403	Volvo Alfa Localo	7	9	szóló	1	1
31	KXM-048	Volvo Alfa Localo	7	3	szóló	1	1
32	KXM-049	Volvo Alfa Localo	7	3	szóló	1	1
33	KXM-050	Volvo Alfa Localo	7	3	szóló	1	1
34	KXM-046	Volvo Alfa Localo	6	2	szóló	1	1
35	KXM-047	Volvo Alfa Localo	6	2	szóló	1	1
átlagos életkor 2015.01.01-jén			13	10			
klímával szerelt részarány						43%	
alacsonypadlós részarány							63%



2014.11.17 11:33

KÖZLEKEDÉSI JEGYZÉK

Érvényes: **Munkanapokon 2015.01.01-től**

Lap: 1



Szolgálati hely		Módosítás	Típus		Telephely		Verziók...: 65 - 0 - 0 - 0				
Salgótarján helyi		száma: 1	280.15		Salgótarján		Fordakód: 33-001-0				
Betér	Vonal	Járat	Vkód	Kjel	Ind.idő	Honnan	Hová	Érk.idő	Km	Vez.megsz	Vez.Idő
	73	70	R		5:00	Volán telep	Helyi aut-áll.	5:05	1,0		5
	73	4	R2		5:05	Helyi aut-áll.	Hősök úti ford.	5:10	3,2		5
	9300	445	36		5:10	Hősök úti ford.	Campingtelep	5:30	9,5		20
	9300	551	6		5:45	Campingtelep	Helyi aut-áll.	6:02	6,5		17
	9300	3	1		6:10	Helyi aut-áll.	Z.róna,Mátyás u	6:35	9,3		25
	9300	393	14		6:35	Z.róna,Mátyás u	B.alja, Katalin	7:09	12,4		34
	9300	552	46		7:20	B.alja, Katalin	Campingtelep	7:45	9,7		25
	9300	598	63		7:50	Campingtelep	Hősök úti ford.	8:25	11,7		35
	9300	573	63		8:30	Hősök úti ford.	Campingtelep	9:05	11,8		35
	9300	501	36		9:40	Campingtelep	Hősök úti ford.	10:05	9,5		25
	9300	458	36		10:10	Hősök úti ford.	Campingtelep	10:35	9,5		25
	9300	503	36		11:00	Campingtelep	Hősök úti ford.	11:25	9,5		25
	9300	576	63		11:30	Hősök úti ford.	Campingtelep	12:05	11,8		35
SR	9300	603	63		12:20	Campingtelep	Hősök úti ford.	13:00	14,0		40
	9300	464	36		13:10	Hősök úti ford.	Campingtelep	13:35	9,5		25
	9300	604	63		13:35	Campingtelep	Hősök úti ford.	14:10	11,7		35
	9300	467	36		14:10	Hősök úti ford.	Campingtelep	14:35	9,5		25
SR	9300	606	63		15:00	Campingtelep	Hősök úti ford.	15:40	14,0		40
	9300	472	36		16:00	Hősök úti ford.	Campingtelep	16:25	9,5		25
	9300	1	6		16:30	Campingtelep	Helyi aut-áll.	16:47	6,5		17
	73	20	R		16:50	Helyi aut-áll.	Volán telep	16:55	1,0		5



2014.11.17 12:11

KÖZLEKEDÉSI JEGYZÉKÉrvényes: *Munkanapokon* 2015.01.01-től

Lap: 1



Szolgálati hely		Módosítás		Tipus		Telephely		Verziók...: 65 - 0 - 0 - 0			
Salgótarján helyi		száma: 2		280.15		Salgótarján		Fordakód: 33-002-0			
Betér	Vonal	Járat	Vkód	Kjel	Ind.idő	Honnan	Hová	Érk.idő	Km	Vez.megsz	Vez.Idő
	73	21	R		5:25	Volán központ	Helyi aut-áll.	5:30	1,0		5
	9300	433	4		5:30	Helyi aut-áll.	B.alja, Katalin	5:35	3,4		5
	9300	412	14		5:35	B.alja, Katalin	Z.róna,Mátyás u	6:10	12,4		35
	9300	21	1		6:20	Z.róna,Mátyás u	Helyi aut-áll.	6:45	9,3		25
	9300	4	1		6:50	Helyi aut-áll.	Z.róna,Mátyás u	7:15	9,3		25
	9300	394	14		7:20	Z.róna,Mátyás u	B.alja, Katalin	7:54	12,4		34
	9300	553	46		8:00	B.alja, Katalin	Campingtelep	8:25	9,7		25
SR	9300	513	63		12:55	Campingtelep	Hősök úti ford.	13:35	14,0		40
	9300	465	36		13:35	Hősök úti ford.	Campingtelep	14:00	9,5		25
	9300	607	63		15:25	Campingtelep	Hősök úti ford.	16:00	11,7		35
	9300	582	63		16:10	Hősök úti ford.	Campingtelep	16:45	11,8		35
GO	9300	520	36		18:05	Campingtelep	Hősök úti ford.	18:30	11,4		25
	9300	584	63		18:40	Hősök úti ford.	Campingtelep	19:15	11,8		35
SR	9300	611	63		19:30	Campingtelep	Hősök úti ford.	20:10	14,0		40
	9300	586	63		20:10	Hősök úti ford.	Campingtelep	20:45	11,8		35
	9300	613	63		21:20	Campingtelep	Hősök úti ford.	21:55	11,7		35
	9300	590	63		22:25	Hősök úti ford.	Campingtelep	22:55	11,8		30
	73	19	R5		22:55	Campingtelep	Helyi aut-áll.	23:05	6,9		10
	73	22	R		23:05	Helyi aut-áll.	Volán központ	23:10	1,0		5



KÖZLEKEDÉSI JEGYZÉK Munkanap



Szolgálati hely	Módosítás	Tipus	Telephely	Verziók...	65 - 0 - 0 - 0						
Salgótarján helyi	száma: 0	280.15	Salgótarján	Fordakód:	33-003-0						
Betér	Vonal	Járat	Vkód	Kjel	Ind.idő	Honnan	Hová	Érk.idő	Km	Vez.megsz	Vez.Idő
	73	18	R		5:05	Volán központ	Campingtelep	5:20	7,9		15
	9300	488	36		5:20	Campingtelep	Hősök úti ford.	5:45	9,5		25
	9300	84	3C		5:45	Hősök úti ford.	Helyi aut-áll.	6:05	7,2		20
	9300	227	4		6:05	Helyi aut-áll.	B.alja, Katalin	6:15	3,4		10
	9300	413	14		6:20	B.alja, Katalin	Z.róna,Mátyás u	6:55	12,4		35
	9300	22	14		6:55	Z.róna,Mátyás u	B.alja, Katalin	7:29	12,4		34
	9300	415	14		7:30	B.alja, Katalin	Z.róna,Mátyás u	8:05	12,4		35
	9300	396	14		8:20	Z.róna,Mátyás u	B.alja, Katalin	8:54	12,4		34
	9300	554	46		9:00	B.alja, Katalin	Campingtelep	9:25	9,7		25
	9300	502	36		10:05	Campingtelep	Hősök úti ford.	10:30	9,5		25
SR	9300	575	63		10:30	Hősök úti ford.	Campingtelep	11:10	14,0		40
	9300	504	6	^W	11:40	Campingtelep	Helyi aut-áll.	11:57	6,5		17
	9300	622	46	^I	13:00	Campingtelep	B.alja, Katalin	13:25	9,7		25
	9300	624	4	^I	13:30	B.alja, Katalin	Helyi aut-áll.	13:40	3,3		10
	9300	507	3		13:40	Helyi aut-áll.	Hősök úti ford.	13:50	3,4		10
	9300	466	36		13:55	Hősök úti ford.	Campingtelep	14:20	9,5		25
	9300	512	6		14:20	Campingtelep	Helyi aut-áll.	14:37	6,5		17
	9300	323	11		15:05	Helyi aut-áll.	S.újfalu, oh.	15:30	10,4		25
	9300	307	11		15:30	S.újfalu, oh.	Helyi aut-áll.	15:55	10,4		25
	73	72	R		15:55	Helyi aut-áll.	Volán telep	16:00	1,0		5



2014.11.17 12:11

KÖZLEKEDÉSI JEGYZÉK**Érvényes: Munkanapokon 2015.01.01-től**

Lap: 1



Szolgálati hely	Módosítás	Tipus	Telephely	Verziók...: 65 - 0 - 0 - 0
-----------------	-----------	-------	-----------	----------------------------

Salgótarján helyi	száma: 1	280.15	Salgótarján	Fordakód: 33-004-0
--------------------------	----------	--------	--------------------	---------------------------

Betér	Vonal	Járat	Vkód	Kjel	Ind.idő	Honnan	Hová	Érk.idő	Km	Vez.megsz	Vez.Idő
	73	77	R	W	4:55	Volán telep	Helyi aut-áll.	5:00	1,0		5
	73	554	R8	W	5:00	Helyi aut-áll.	Z.róna,Mátyás u	5:15	9,7		15
	9300	621	14	W	5:15	Z.róna,Mátyás u	B.alja, Katalin	5:44	12,4		29
	73	45	R	I	5:55	Volán telep	Helyi aut-áll.	6:00	1,0		5
	9300	847	6	I	6:00	Helyi aut-áll.	Campingtelep	6:15	6,6		15
	9300	550	46	W	6:00	B.alja, Katalin	Campingtelep	6:25	9,7		25
SR	9300	594	63	I	6:20	Campingtelep	Hősök úti ford.	7:00	14,0		40
	9300	451	36	I	7:00	Hősök úti ford.	Campingtelep	7:25	9,5		25
	9300	493	36	W	7:00	Campingtelep	Hősök úti ford.	7:25	9,5		25
	9300	495	6	I	7:25	Campingtelep	Uzoni iskola	7:45	9,1		20
GO	9300	89	3C	W	7:25	Hősök úti ford.	Helyi aut-áll.	7:50	8,7		25
	73	1	R11	I	7:45	Uzoni iskola	Helyi aut-áll.	7:50	2,8		5
	9300	15	4		7:55	Helyi aut-áll.	B.alja, Katalin	8:05	3,4		10
	9300	16	45		8:10	B.alja, Katalin	Helyi aut-áll.	8:35	10,0		25
	9300	618	3K		10:40	Helyi aut-áll.	Helyi aut-áll.	11:40	20,8		60
	9300	539	4		11:45	Helyi aut-áll.	B.alja, Katalin	11:55	3,4		10
	9300	419	14		12:30	B.alja, Katalin	Z.róna,Mátyás u	13:05	12,4		35
	9300	28	1		13:20	Z.róna,Mátyás u	Helyi aut-áll.	13:45	9,3		25
	9300	11	1		13:50	Helyi aut-áll.	Z.róna,Mátyás u	14:15	9,3		25
	9300	401	14		14:20	Z.róna,Mátyás u	B.alja, Katalin	14:54	12,4		34
	9300	546	4		15:00	B.alja, Katalin	Helyi aut-áll.	15:10	3,3		10
	9300	14	1		15:50	Helyi aut-áll.	Z.róna,Mátyás u	16:15	9,3		25
	9300	404	1		16:20	Z.róna,Mátyás u	Helyi aut-áll.	16:45	9,3		25
	73	73	R		16:45	Helyi aut-áll.	Volán telep	16:50	1,0		5

Lap: 1



2014.11.17 12:11

KÖZLEKEDÉSI JEGYZÉK

Érvényes: *Munkanapokon 2015.01.01-től*

Lap: 1



Szolgálati hely	Módosítás	Tipus	Telephely	Verziók...	65 - 0 - 0 - 0						
Salgótarján helyi	száma: 0	280.15	Salgótarján	Fordakód:	33-005-0						
Betér	Vonal	Járat	Vkód	Kjel	Ind.idő	Honnan	Hová	Érk.idő	Km	Vez.megsz	Vez.Idő
	73	3	R		4:45	Volán központ	Helyi aut-áll.	4:50	1,0		5
	9300	63	1	W	4:50	Helyi aut-áll.	Z.róna,Mátyás u	5:05	9,3		15
	73	774	R8	I	5:00	Helyi aut-áll.	Z.róna,Mátyás u	5:15	9,7		15
KA	9300	389	13	W	5:05	Z.róna,Mátyás u	Ipari Park ford	5:45	15,0		40
	9300	621	14	I	5:15	Z.róna,Mátyás u	B.alja, Katalin	5:44	12,4		29
	9300	851	9	W	5:45	Ipari Park ford	Helyi aut-áll.	6:00	5,3		15
	9300	847	6	W	6:00	Helyi aut-áll.	Campingtelep	6:15	6,6		15
	9300	550	46	I	6:00	B.alja, Katalin	Campingtelep	6:25	9,7		25
SR	9300	594	63	W	6:20	Campingtelep	Hősök úti ford.	7:00	14,0		40
	9300	493	36	I	7:00	Campingtelep	Hősök úti ford.	7:25	9,5		25
	9300	451	36	W	7:00	Hősök úti ford.	Campingtelep	7:25	9,5		25
GO	9300	85	3C	I	7:25	Hősök úti ford.	Helyi aut-áll.	7:50	8,7		25
	9300	60	6		11:00	Helyi aut-áll.	Campingtelep	11:17	6,6		17
SR	9300	602	63		11:20	Campingtelep	Hősök úti ford.	12:00	14,0		40
	9300	462	36		12:10	Hősök úti ford.	Campingtelep	12:30	9,5		20
	9300	540	46		12:40	Campingtelep	B.alja, Katalin	13:05	9,7		25
	9300	420	14		13:15	B.alja, Katalin	Z.róna,Mátyás u	13:50	12,4		35
	9300	29	1		14:00	Z.róna,Mátyás u	Helyi aut-áll.	14:25	9,3		25
	9300	12	1		14:30	Helyi aut-áll.	Z.róna,Mátyás u	14:55	9,3		25
	9300	402	14		15:00	Z.róna,Mátyás u	B.alja, Katalin	15:34	12,4		34
	9300	561	46		15:40	B.alja, Katalin	Campingtelep	16:05	9,7		25
	9300	517	36		17:05	Campingtelep	Hősök úti ford.	17:30	9,5		25
	9300	478	36		17:40	Hősök úti ford.	Campingtelep	18:05	9,5		25
	9300	524	36		20:00	Campingtelep	Hősök úti ford.	20:25	9,5		25
	9300	484	36		20:30	Hősök úti ford.	Campingtelep	20:50	9,5		20
SR	9300	626	63		22:25	Campingtelep	Hősök úti ford.	23:05	14,0		40
	73	26	R		23:05	Hősök úti ford.	Volán központ	23:10	2,2		5



KÖZLEKEDÉSI JEGYZÉK

2014.11.17 12:11Érvényes: Munkanapokon 2015.01.01-től

Lap: 1



Szolgálati hely		Módosítás		Típus		Telephely		Verziók...: 65 - 0 - 0 - 0			
Salgótarján helyi		száma: 0		280.15		Salgótarján		Fordakód: 33-006-0			
Betér	Vonal	Járat	Vkód	Kjel	Ind.idő	Honnan	Hová	Érk.idő	Km	Vez.megsz	Vez.Idő
	73	66	R		4:45	Volán telep	Helyi aut-áll.	4:50	1,0		5
	9300	63	1		4:50	Helyi aut-áll.	Z.róna,Mátyás u	5:05	9,3		15
KA	9300	389	13		5:05	Z.róna,Mátyás u	Ipari Park ford	5:45	15,0		40
	9300	851	9		5:45	Ipari Park ford	Helyi aut-áll.	6:00	5,3		15
	73	69	R	W	6:15	Volán telep	Helyi aut-áll.	6:20	1,0		5
	9300	314	11		6:20	Helyi aut-áll.	S.újfalu, oh.	6:45	10,4		25
	9300	298	11		7:05	S.újfalu, oh.	Helyi aut-áll.	7:30	10,4		25
	9300	5	1		7:30	Helyi aut-áll.	Z.róna,Mátyás u	7:55	9,3		25
	9300	152	15		8:00	Z.róna,Mátyás u	Z.róna,Mátyás u	8:45	17,3		45
	9300	208	15		9:00	Z.róna,Mátyás u	Z.róna,Mátyás u	9:45	17,3		45
	9300	24	1		9:55	Z.róna,Mátyás u	Helyi aut-áll.	10:20	9,3		25
GO	9300	108	3		11:40	Helyi aut-áll.	Hősök úti ford.	11:58	4,9		18
	9300	95	3C		12:00	Hősök úti ford.	Helyi aut-áll.	12:20	7,2		20
	9300	110	3C		13:00	Helyi aut-áll.	Hősök úti ford.	13:20	7,3		20
SR	9300	578	63		13:20	Hősök úti ford.	Campingtelep	14:00	14,0		40
	9300	514	36		15:40	Campingtelep	Hősök úti ford.	16:05	9,5		25
	9300	474	36		16:20	Hősök úti ford.	Campingtelep	16:45	9,5		25
	9300	609	63		17:30	Campingtelep	Hősök úti ford.	18:05	11,7		35
	9300	154	3		18:10	Hősök úti ford.	Helyi aut-áll.	18:20	3,2		10
	73	65	R		18:20	Helyi aut-áll.	Volán telep	18:25	1,0		5



2014.11.17 12:11

KÖZLEKEDÉSI JEGYZÉKÉrvényes: *Munkanapokon* 2015.01.01-től Lap: 1

Szolgálati hely Módosítás Tipus Telephely Verziók...: 65 - 0 - 0 - 0

Salgótarján helyi száma: 0 280.15 Salgótarján Fordakód: **33-007-0**

Betér	Vonal	Járat	Vkód	Kjel	Ind.idő	Honnan	Hová	Érk.idő	Km	Vez.megsz	Vez.Idő
	73	64	R		6:45	Volán telep	Helyi aut-áll.	6:50	1,0		5
	9300	48	4		6:50	Helyi aut-áll.	B.alja, Katalin	7:00	3,4		10
	9300	414	14		7:05	B.alja, Katalin	Z.róna,Mátyás u	7:40	12,4		35
	9300	395	14		7:40	Z.róna,Mátyás u	B.alja, Katalin	8:14	12,4		34
	9300	295	46		8:30	B.alja, Katalin	Campingtelep	8:55	9,7		25
	9300	293	46		9:00	Campingtelep	B.alja, Katalin	9:25	9,7		25
	9300	64	4		9:25	B.alja, Katalin	Helyi aut-áll.	9:35	3,3		10
	9300	500	3		9:35	Helyi aut-áll.	Hősök úti ford.	9:45	3,4		10
SR	9300	574	63		9:45	Hősök úti ford.	Campingtelep	10:25	14,0		40
	9300	155	6		10:55	Campingtelep	Helyi aut-áll.	11:10	6,5		15
	9300	109	3C		12:30	Helyi aut-áll.	Hősök úti ford.	12:50	7,3		20
	9300	463	36		12:50	Hősök úti ford.	Campingtelep	13:15	9,5		25
	9300	509	36		13:55	Campingtelep	Hősök úti ford.	14:20	9,5		25
SR	9300	580	63		14:20	Hősök úti ford.	Campingtelep	15:00	14,0		40
SR	9300	516	63		16:40	Campingtelep	Hősök úti ford.	17:20	14,0		40
	9300	583	63		17:20	Hősök úti ford.	Campingtelep	17:55	11,8		35
SR	9300	610	63		18:30	Campingtelep	Hősök úti ford.	19:10	14,0		40
	9300	44	3C		19:10	Hősök úti ford.	Helyi aut-áll.	19:30	7,2		20
	9300	43	3		19:30	Helyi aut-áll.	Hősök úti ford.	19:40	3,4		10
	9300	566	3		19:40	Hősök úti ford.	Helyi aut-áll.	19:50	3,2		10
	9300	726	3		20:50	Helyi aut-áll.	Hősök úti ford.	21:00	3,4		10
SR	9300	587	63		21:10	Hősök úti ford.	Campingtelep	21:50	14,0		40
GO	9300	627	63		22:00	Campingtelep	Hősök úti ford.	22:35	13,5		35
	73	6	R		22:35	Hősök úti ford.	Volán központ	22:40	2,2		5



2014.11.17 12:11

KÖZLEKEDÉSI JEGYZÉK

Érvényes: *Munkanapokon* 2015.01.01-től

Lap: 1



Szolgálati hely		Módosítás	Tipus	Telephely	Verziók...: 65 - 0 - 0 - 0						
Salgótarján helyi		száma: 0	280.15	Salgótarján	Fordakód: 33-008-0						
Betér	Vonal	Járat	Vkód	Kjel	Ind.idő	Honnan	Hová	Érk.idő	Km	Vez.megsz	Vez.Idő
	73	5	R		4:55	Volán központ	Helyi aut-áll.	5:00	1,0		5
	9300	184	7A		5:00	Helyi aut-áll.	Helyi aut-áll.	5:28	10,0		28
	9300	589	3		6:00	Helyi aut-áll.	Hősök úti ford.	6:10	3,4		10
	9300	448	36		6:10	Hősök úti ford.	Campingtelep	6:35	9,5		25
	9300	909	61	I	6:35	Campingtelep	Z.róna,Mátyás u	6:55	9,7		20
	9300	908	61	I	7:05	Z.róna,Mátyás u	Campingtelep	7:25	9,7		20
	9300	807	6	79	7:40	Campingtelep	Helyi aut-áll.	7:57	6,5		17
	9300	497	36	78	8:00	Campingtelep	Hősök úti ford.	8:25	9,5		25
	9300	92	3C	78	8:40	Hősök úti ford.	Helyi aut-áll.	9:00	7,2		20
	9300	417	1		9:50	Helyi aut-áll.	Z.róna,Mátyás u	10:15	9,3		25
	9300	25	1		10:20	Z.róna,Mátyás u	Helyi aut-áll.	10:45	9,3		25
	73	24	R7		13:25	Helyi aut-áll.	B.alja, Katalin	13:30	3,8		5
	9300	558	46		13:40	B.alja, Katalin	Campingtelep	14:05	9,7		25
	9300	542	46		14:05	Campingtelep	B.alja, Katalin	14:30	9,7		25
	9300	422	14		14:40	B.alja, Katalin	Z.róna,Mátyás u	15:15	12,4		35
	9300	31	1		15:20	Z.róna,Mátyás u	Helyi aut-áll.	15:45	9,3		25
PC	9300	518	25		16:05	Helyi aut-áll.	Helyi aut-áll.	16:45	14,9		40
	9300	483	7		17:40	Helyi aut-áll.	Helyi aut-áll.	18:10	9,2		30
	9300	19	1		18:10	Helyi aut-áll.	Z.róna,Mátyás u	18:30	9,3		20
	9300	407	1		18:30	Z.róna,Mátyás u	Helyi aut-áll.	18:55	9,3		25
	73	7	R		18:55	Helyi aut-áll.	Volán telep	19:00	1,0		5



2014.11.17 12:12

KÖZLEKEDÉSI JEGYZÉK

Érvényes: *Munkanapokon 2015.01.01-től*

Lap: 1



Szolgálati hely		Módosítás	Tipus	Telephely	Verziók...:	65 - 0 - 0 - 0					
Salgótarján helyi		száma: 1	280.15	Salgótarján	Fordakód:	33-009-0					
Betér	Vonal	Járat	Vkód	Kjel	Ind.idő	Honnan	Hová	Érk.idő	Km	Vez.megsz	Vez.Idő
	73	76	R		5:00	Volán telep	Helyi aut-áll.	5:05	1,0		5
	9300	487	3		5:05	Helyi aut-áll.	Hősök úti ford.	5:15	3,4		10
	9300	569	63		5:15	Hősök úti ford.	Campingtelep	5:45	11,8		30
	9300	490	36		6:00	Campingtelep	Hősök úti ford.	6:25	9,5		25
	9300	449	36		6:30	Hősök úti ford.	Campingtelep	6:55	9,5		25
	9300	150	6		7:05	Campingtelep	Helyi aut-áll.	7:20	6,5		15
	9300	615	3K		7:25	Helyi aut-áll.	Helyi aut-áll.	8:25	20,8		60
	9300	38	45		9:40	Helyi aut-áll.	B.alja, Katalin	10:05	11,4		25
	9300	41	14		10:10	B.alja, Katalin	Z.róna,Mátyás u	10:45	12,4		35
	9300	398	14		11:00	Z.róna,Mátyás u	B.alja, Katalin	11:34	12,4		34
	9300	556	4		11:40	B.alja, Katalin	Helyi aut-áll.	11:50	3,3		10
	9300	8	1		11:55	Helyi aut-áll.	Z.róna,Mátyás u	12:20	9,3		25
	9300	399	14		12:20	Z.róna,Mátyás u	B.alja, Katalin	12:54	12,4		34
	9300	557	46		13:00	B.alja, Katalin	Campingtelep	13:25	9,7		25
	9300	508	36		13:30	Campingtelep	Hősök úti ford.	13:55	9,5		25
	9300	97	3C		14:00	Hősök úti ford.	Helyi aut-áll.	14:20	7,2		20
GO	9300	115	3C		15:00	Helyi aut-áll.	Hősök úti ford.	15:25	8,8		25
CS	9300	581	63		15:25	Hősök úti ford.	Campingtelep	16:00	11,8		35
	9300	608	36		16:00	Campingtelep	Hősök úti ford.	16:25	9,5		25
	9300	477	3		16:55	Hősök úti ford.	Helyi aut-áll.	17:05	3,2		10
	73	79	R		17:05	Helyi aut-áll.	Volán telep	17:10	1,0		5



2014.11.17 12:25

KÖZLEKEDÉSI JEGYZÉK**Érvényes: Munkanapokon 2015.01.01-től**

Lap: 1



Szolgálati hely		Módosítás		Tipus		Telephely		Verziók...: 65 - 0 - 0 - 0			
Salgótarján helyi		száma: 0		280.15		Salgótarján		Fordakód: 33-010-0			
Betér	Vonal	Járat	Vkód	Kjel	Ind.idő	Honnan	Hová	Érk.idő	Km	Vez.megsz	Vez.Idő
	73	16	R		4:45	Volán központ	Campingtelep	5:00	7,9		15
SR	9300	591	63		5:00	Campingtelep	Hősök úti ford.	5:40	14,0		40
	9300	447	63		5:50	Hősök úti ford.	Campingtelep	6:25	11,8		35
	9300	595	63	78	6:30	Campingtelep	Hősök úti ford.	7:05	11,7		35
	9300	571	63	78	7:10	Hősök úti ford.	Campingtelep	7:45	11,8		35
	9300	498	36		8:20	Campingtelep	Hősök úti ford.	8:45	9,5		25
	9300	455	36		8:50	Hősök úti ford.	Campingtelep	9:15	9,5		25
	9300	505	36		12:00	Campingtelep	Hősök úti ford.	12:25	9,5		25
SR	9300	577	63		12:30	Hősök úti ford.	Campingtelep	13:10	14,0		40
	9300	541	46		13:20	Campingtelep	B.alja, Katalin	13:45	9,7		25
	9300	421	14		14:05	B.alja, Katalin	Z.róna,Mátyás u	14:40	12,4		35
	9300	30	1		14:40	Z.róna,Mátyás u	Helyi aut-áll.	15:05	9,3		25
	9300	13	1		15:10	Helyi aut-áll.	Z.róna,Mátyás u	15:35	9,3		25
	9300	403	14		15:40	Z.róna,Mátyás u	B.alja, Katalin	16:14	12,4		34
	9300	562	14		16:20	B.alja, Katalin	Z.róna,Mátyás u	16:55	12,4		35
	9300	33	14		17:05	Z.róna,Mátyás u	B.alja, Katalin	17:39	12,4		34
	9300	564	46		18:05	B.alja, Katalin	Campingtelep	18:30	9,7		25
	9300	547	36		19:00	Campingtelep	Hősök úti ford.	19:25	9,5		25
SR	9300	482	63		19:30	Hősök úti ford.	Campingtelep	20:10	14,0		40
	9300	719	46		20:20	Campingtelep	B.alja, Katalin	20:45	9,7		25
	9300	718	4		20:50	B.alja, Katalin	Helyi aut-áll.	21:00	3,3		10
	73	9	R		21:00	Helyi aut-áll.	Volán telep	21:05	1,0		5



2014.11.17 12:12

KÖZLEKEDÉSI JEGYZÉKÉrvényes: *Munkanapokon* 2015.01.01-től

Lap: 1



Szolgálati hely	Módosítás	Tipus	Telephely	Verziók...	65 - 0 - 0 - 0						
Salgótarján helyi	száma: 0	280.15	Salgótarján	Fordakód: 33-011-0							
Betér	Vonal	Járat	Vkód	Kjel	Ind.idő	Honnan	Hová	Érk.idő	Km	Vez.megsz	Vez.Idő
	73	78	R		6:00	Volán telep	Helyi aut-áll.	6:05	1,0		5
	9300	136	5		6:05	Helyi aut-áll.	Helyi aut-áll.	6:25	6,8		20
	9300	147	6		6:30	Helyi aut-áll.	Campingtelep	6:47	6,6		17
	9300	596	63		6:50	Campingtelep	Hősök úti ford.	7:25	11,7		35
	9300	453	36		7:25	Hősök úti ford.	Campingtelep	7:50	9,5		25
SR	9300	599	63		8:10	Campingtelep	Hősök úti ford.	8:50	14,0		40
	9300	93	3C		9:00	Hősök úti ford.	Helyi aut-áll.	9:20	7,2		20
	9300	10	1		13:10	Helyi aut-áll.	Z.róna,Mátyás u	13:35	9,3		25
	9300	400	14		13:40	Z.róna,Mátyás u	B.alja, Katalin	14:14	12,4		34
	9300	559	46		14:20	B.alja, Katalin	Campingtelep	14:45	9,7		25
	9300	157	36		14:55	Campingtelep	Hősök úti ford.	15:20	9,5		25
	9300	34	3		16:30	Hősök úti ford.	Helyi aut-áll.	16:40	3,2		10
	9300	267	9		16:45	Helyi aut-áll.	Ipari Park ford	17:00	6,7		15
	9300	258	9		17:05	Ipari Park ford	Helyi aut-áll.	17:20	5,3		15
	9300	637	3C		17:40	Helyi aut-áll.	Hősök úti ford.	18:00	7,3		20
	9300	102	3C		18:00	Hősök úti ford.	Helyi aut-áll.	18:20	7,2		20
	73	75	R		18:20	Helyi aut-áll.	Volán telep	18:25	1,0		5



2014.11.17 12:13

KÖZLEKEDÉSI JEGYZÉKÉrvényes: *Munkanapokon* 2015.01.01-től

Lap: 1



Szolgálati hely	Módosítás	Tipus	Telephely	Verziók...	65 - 0 - 0 - 0						
Salgótarján helyi	száma: 0	280.15	Salgótarján	Fordakód:	33-012-0						
Betér	Vonal	Járat	Vkód	Kjel	Ind.idő	Honnan	Hová	Érk.idő	Km	Vez.megsz	Vez.Idő
	73	11	R		6:05	Volán központ	Helyi aut-áll.	6:10	1,0		5
	9300	148	6		6:10	Helyi aut-áll.	Campingtelep	6:27	6,6		17
	9300	492	36		6:35	Campingtelep	Hősök úti ford.	7:00	9,5		25
	9300	62	3	79	7:10	Hősök úti ford.	Helyi aut-áll.	7:20	3,2		10
	9300	452	36	78	7:10	Hősök úti ford.	Campingtelep	7:35	9,5		25
	9300	496	36	78	7:40	Campingtelep	Hősök úti ford.	8:05	9,5		25
	9300	59	3	79	7:50	Helyi aut-áll.	Hősök úti ford.	8:00	3,4		10
	9300	91	3C		8:05	Hősök úti ford.	Helyi aut-áll.	8:25	7,2		20
GO	9300	106	3C		9:30	Helyi aut-áll.	Hősök úti ford.	9:55	8,8		25
	9300	457	36		9:55	Hősök úti ford.	Campingtelep	10:20	9,5		25
	9300	601	63		10:20	Campingtelep	Hősök úti ford.	10:55	11,7		35
	9300	460	36		11:10	Hősök úti ford.	Campingtelep	11:30	9,5		20
SR	9300	605	63		13:50	Campingtelep	Hősök úti ford.	14:30	14,0		40
	9300	468	36		14:30	Hősök úti ford.	Campingtelep	14:55	9,5		25
	9300	544	46		15:20	Campingtelep	B.alja, Katalin	15:45	9,7		25
	9300	424	14		16:00	B.alja, Katalin	Z.róna,Mátyás u	16:35	12,4		35
	9300	405	14		16:40	Z.róna,Mátyás u	B.alja, Katalin	17:14	12,4		34
	9300	426	4		17:15	B.alja, Katalin	Helyi aut-áll.	17:25	3,3		10
	9300	715	1		17:35	Helyi aut-áll.	Z.róna,Mátyás u	18:00	9,3		25
	9300	714	14		18:05	Z.róna,Mátyás u	B.alja, Katalin	18:39	12,4		34
	9300	712	4		19:00	B.alja, Katalin	Helyi aut-áll.	19:10	3,3		10
	9300	612	6	'	19:20	Helyi aut-áll.	Campingtelep	19:37	6,6		17
	9300	617	6	'	19:45	Campingtelep	Helyi aut-áll.	20:02	6,5		17
	73	8	R		22:05	Helyi aut-áll.	Volán központ	22:10	1,0		5



2014.11.17 12:13

KÖZLEKEDÉSI JEGYZÉKÉrvényes: *Munkanapokon 2015.01.01-től*

Lap: 1



Szolgálati hely	Módosítás	Tipus	Telephely	Verziók...	65 - 0 - 0 - 0						
Salgótarján helyi	száma: 0	280.15	Salgótarján	Fordakód:	33-013-0						
Betér	Vonal	Járat	Vkód	Kjel	Ind.idő	Honnan	Hová	Érk.idő	Km	Vez.megsz	Vez.Idő
	73	82	R		5:05	Volán telep	Helyi aut-áll.	5:10	1,0		5
	9300	103	3C		5:10	Helyi aut-áll.	Hősök úti ford.	5:30	7,3		20
	9300	446	36		5:30	Hősök úti ford.	Campingtelep	5:55	9,5		25
	9300	491	36	l	6:15	Campingtelep	Hősök úti ford.	6:40	9,5		25
	9300	450	36	l	6:55	Hősök úti ford.	Campingtelep	7:20	9,5		25
SR	9300	593	63		7:25	Campingtelep	Hősök úti ford.	8:05	14,0		40
	9300	454	36		8:10	Hősök úti ford.	Campingtelep	8:35	9,5		25
	9300	499	36		8:40	Campingtelep	Hősök úti ford.	9:05	9,5		25
	9300	456	36		9:05	Hősök úti ford.	Campingtelep	9:30	9,5		25
	9300	538	46		10:30	Campingtelep	B.alja, Katalin	10:55	9,7		25
	9300	418	14		11:00	B.alja, Katalin	Z.róna,Mátyás u	11:35	12,4		35
	9300	26	1	w	11:40	Z.róna,Mátyás u	Helyi aut-áll.	12:05	9,3		25
	9300	623	14	l	12:00	Z.róna,Mátyás u	B.alja, Katalin	12:34	12,4		34
	9300	628	4	l	12:40	B.alja, Katalin	Helyi aut-áll.	12:50	3,3		10
	9300	112	3C		13:40	Helyi aut-áll.	Hősök úti ford.	14:00	7,3		20
	9300	579	63		14:00	Hősök úti ford.	Campingtelep	14:35	11,8		35
	9300	543	46		14:45	Campingtelep	B.alja, Katalin	15:10	9,7		25
	9300	423	14		15:20	B.alja, Katalin	Z.róna,Mátyás u	15:55	12,4		35
	9300	32	1		16:00	Z.róna,Mátyás u	Helyi aut-áll.	16:25	9,3		25
	73	83	R		16:25	Helyi aut-áll.	Volán telep	16:30	1,0		5



2014.11.17 12:13

KÖZLEKEDÉSI JEGYZÉKÉrvényes: *Munkanapokon* 2015.01.01-től

Lap: 1



Szolgálati hely		Módosítás		Tipus		Telephely		Verziók...: 65 - 0 - 0 - 0			
Salgótarján helyi		száma: 0		280.15		Salgótarján		Fordakód: 33-014-0			
Betér	Vonal	Járat	Vkód	Kjel	Ind.idő	Honnan	Hová	Érk.idő	Km	Vez.megsz	Vez.Idő
	73	10	R		4:55	Volán telep	Helyi aut-áll.	5:00	1,0		5
	73	28	R7		5:00	Helyi aut-áll.	B.alja, Katalin	5:05	3,8		5
	9300	549	46		5:05	B.alja, Katalin	Campingtelep	5:30	9,7		25
SR	9300	159	63		5:30	Campingtelep	Hősök úti ford.	6:10	14,0		40
SR	9300	570	63		6:20	Hősök úti ford.	Campingtelep	7:00	14,0		40
	9300	494	36		7:20	Campingtelep	Hősök úti ford.	7:45	9,5		25
	9300	572	63		7:50	Hősök úti ford.	Campingtelep	8:25	11,8		35
SR	9300	600	63		9:20	Campingtelep	Hősök úti ford.	10:00	14,0		40
GO	9300	94	3C		10:05	Hősök úti ford.	Helyi aut-áll.	10:30	8,7		25
	9300	107	3		10:40	Helyi aut-áll.	Hősök úti ford.	10:50	3,4		10
	9300	459	36		10:50	Hősök úti ford.	Campingtelep	11:10	9,5		20
	9300	510	36		14:30	Campingtelep	Hősök úti ford.	14:55	9,5		25
	9300	469	36		14:55	Hősök úti ford.	Campingtelep	15:20	9,5		25
	9300	545	46		16:10	Campingtelep	B.alja, Katalin	16:35	9,7		25
	9300	425	14		16:40	B.alja, Katalin	Z.róna, Mátyás u	17:15	12,4		35
	9300	406	1		17:30	Z.róna, Mátyás u	Helyi aut-áll.	17:55	9,3		25
	73	67	R		17:55	Helyi aut-áll.	Volán telep	18:00	1,0		5



2014.11.17 12:15

KÖZLEKEDÉSI JEGYZÉK

Érvényes: *Munkanapokon* 2015.01.01-től

Lap: 1



Szolgálati hely	Módosítás	Tipus	Telephely	Verziók...:	65 - 0 - 0 - 0						
Salgótarján helyi	száma: 0	260.06	Salgótarján	Fordakód:	33-015-0						
Betér	Vonal	Járat	Vkód	Kjel	Ind.idő	Honnan	Hová	Érk.idő	Km	Vez.megsz	Vez.Idő
	73	13	R		5:20	Volán központ	Helyi aut-áll.	5:25	1,0		5
	9300	506	7		5:25	Helyi aut-áll.	Helyi aut-áll.	5:55	9,2		30
	9300	370	11B		6:20	Helyi aut-áll.	Salgóbánya,FMSZ	6:55	14,6		35
OR	9300	351	19		7:00	Salgóbánya,FMSZ	Ipari Park ford	7:48	20,6		48
	9300	251	9		8:05	Ipari Park ford	Helyi aut-áll.	8:20	5,3		15
	9300	724	1		8:50	Helyi aut-áll.	Z.róna,Mátyás u	9:15	9,3		25
MO	9300	725	13		9:25	Z.róna,Mátyás u	Ipari Park ford	10:05	15,0		40
BK	9300	907	9		10:05	Ipari Park ford	Helyi aut-áll.	10:30	10,4		25
	9300	631	9		12:45	Helyi aut-áll.	Ipari Park ford	13:00	6,7		15
BK	9300	278	9		13:00	Ipari Park ford	Helyi aut-áll.	13:25	10,4		25
	9300	376	11B		13:25	Helyi aut-áll.	Salgóbánya,FMSZ	14:05	18,8		40
	9300	358	11B		14:05	Salgóbánya,FMSZ	Helyi aut-áll.	14:40	14,4		35
	9300	174	7		14:50	Helyi aut-áll.	Helyi aut-áll.	15:20	9,2		30
	9300	71	3		15:50	Helyi aut-áll.	Hősök úti ford.	16:00	3,4		10
	9300	124	4A	133	16:00	Hősök úti ford.	B.alja, Katalin	16:20	7,9		20
	9300	122	4		16:30	B.alja, Katalin	Helyi aut-áll.	16:40	3,3		10
	9300	220	7A		19:40	Helyi aut-áll.	Helyi aut-áll.	20:08	10,0		28
	9300	383	11B		20:20	Helyi aut-áll.	Salgóbánya,FMSZ	20:55	14,6		35
SK	9300	385	19		20:55	Salgóbánya,FMSZ	Ipari Park ford	21:48	26,9		53
	9300	273	9		22:20	Ipari Park ford	Helyi aut-áll.	22:35	5,3		15
	9300	146	58		22:45	Helyi aut-áll.	Helyi aut-áll.	23:15	9,1		30
	73	12	R		23:15	Helyi aut-áll.	Volán központ	23:20	1,0		5



2014.11.17 12:16

KÖZLEKEDÉSI JEGYZÉKÉrvényes: *Munkanapokon* 2015.01.01-től

Lap: 1



Szolgálati hely		Módosítás		Tipus		Telephely		Verziók...: 65 - 0 - 0 - 0			
Salgótarján helyi		száma: 0		260.06		Salgótarján		Fordakód: 33-016-0			
Betér	Vonal	Járat	Vkód	Kjel	Ind.idő	Honnan	Hová	Érk.idő	Km	Vez.megsz	Vez.Idő
	73	68	R	I	6:30	Volán telep	Helyi aut-áll.	6:35	1,0		5
	9300	7	11B	33	6:35	Helyi aut-áll.	Salgóbánya,FMSZ	7:00	14,6		25
	9300	80	11B	I	7:00	Salgóbánya,FMSZ	Helyi aut-áll.	7:40	21,9		40
	73	92	R	W	8:15	Volán telep	Helyi aut-áll.	8:20	1,0		5
	9300	193	7A		8:20	Helyi aut-áll.	Helyi aut-áll.	8:48	10,0		28
	9300	386	11B		9:20	Helyi aut-áll.	Salgóbánya,FMSZ	10:00	18,8		40
	9300	354	11B		10:00	Salgóbánya,FMSZ	Helyi aut-áll.	10:35	14,4		35
	9300	196	7A		11:20	Helyi aut-áll.	Helyi aut-áll.	11:48	10,0		28
FO	9300	170	27		11:50	Helyi aut-áll.	Helyi aut-áll.	12:30	13,7		40
GO	9300	111	3C		13:10	Helyi aut-áll.	Hősök úti ford.	13:35	8,8		25
GO	9300	96	3C		13:35	Hősök úti ford.	Helyi aut-áll.	14:00	8,7		25
	9300	113	3C	I	14:20	Helyi aut-áll.	Hősök úti ford.	14:40	7,3		20
GO	9300	99	3C	W	14:20	Helyi aut-áll.	Hősök úti ford.	14:45	8,8		25
	9300	98	3C	I	14:40	Hősök úti ford.	Helyi aut-áll.	15:00	7,2		20
GO	9300	114	3C	W	14:45	Hősök úti ford.	Helyi aut-áll.	15:10	8,7		25
	9300	116	3C		15:20	Helyi aut-áll.	Hősök úti ford.	15:40	7,3		20
GO	9300	100	3C		15:40	Hősök úti ford.	Helyi aut-áll.	16:05	8,7		25
GO	9300	117	3C		16:15	Helyi aut-áll.	Hősök úti ford.	16:40	8,8		25
GO	9300	101	3C		16:45	Hősök úti ford.	Helyi aut-áll.	17:10	8,7		25
	73	71	R		17:10	Helyi aut-áll.	Volán telep	17:15	1,0		5



2014.11.17 12:16

KÖZLEKEDÉSI JEGYZÉKÉrvényes: *Munkanapokon* 2015.01.01-től

Lap: 1



Szolgálati hely	Módosítás	Tipus	Telephely	Verziók...	65 - 0 - 0 - 0						
Salgótarján helyi	száma: 0	260.06	Salgótarján	Fordakód:	33-017-0						
Betér	Vonal	Járat	Vkód	Kjel	Ind.idő	Honnan	Hová	Érk.idő	Km	Vez.megsz	Vez.Idő
	73	84	R		5:55	Volán telep	Helyi aut-áll.	6:00	1,0		5
	9300	186	7A		6:00	Helyi aut-áll.	Helyi aut-áll.	6:28	10,0		28
	9300	163	7A		6:50	Helyi aut-áll.	Helyi aut-áll.	7:18	10,0		28
LK	9300	165	7		7:20	Helyi aut-áll.	Helyi aut-áll.	7:49	10,0		29
	9300	1003	2A		8:20	Helyi aut-áll.	Somlyóbánya	8:35	4,6		15
	9300	1002	2A		8:40	Somlyóbánya	Helyi aut-áll.	8:55	4,5		15
	9300	373	11B		10:20	Helyi aut-áll.	Salgóbánya,FMSZ	10:55	14,6		35
	9300	355	11B		11:00	Salgóbánya,FMSZ	Helyi aut-áll.	11:35	14,4		35
MO	9300	265	9		11:45	Helyi aut-áll.	Ipari Park ford	11:57	6,2		12
	9300	255	13		12:15	Ipari Park ford	Z.róna,Mátyás u	12:55	15,2		40
	9300	27	1		13:00	Z.róna,Mátyás u	Helyi aut-áll.	13:25	9,3		25
	9300	320	11		13:55	Helyi aut-áll.	S.újfalu, oh.	14:20	10,4		25
	9300	304	11		14:20	S.újfalu, oh.	Helyi aut-áll.	14:45	10,4		25
	9300	241	8		15:30	Helyi aut-áll.	Helyi aut-áll.	15:50	6,7		20
HJ	9300	86	11B	³³	16:00	Helyi aut-áll.	Salgóbánya,FMSZ	16:40	21,9		40
	9300	46	11B	³³	16:40	Salgóbánya,FMSZ	Helyi aut-áll.	17:05	14,4		25
	9300	381	11B		17:20	Helyi aut-áll.	Salgóbánya,FMSZ	18:00	18,8		40
	9300	363	11B		18:00	Salgóbánya,FMSZ	Helyi aut-áll.	18:35	14,4		35
	73	85	R		18:35	Helyi aut-áll.	Volán telep	18:40	1,0		5



2014.11.17 12:16

KÖZLEKEDÉSI JEGYZÉK

Érvényes: Munkanapokon 2015.01.01-től

Lap: 1

Szolgálati hely	Módosítás	Tipus	Telephely	Verziók...	65 - 0 - 0 - 0						
Salgótarján helyi	száma: 1	260.06	Salgótarján	Fordakód:	33-018-0						
Betér	Vonal	Járat	Vkód	Kjel	Ind.idő	Honnan	Hová	Érk.idő	Km	Vez.megsz	Vez.Idő
	73	86	R		4:45	Volán központ	Kotyháza, ford.	5:00	6,0		15
	9300	269	9		5:00	Kotyháza, ford.	Helyi aut-áll.	5:15	5,8		15
	9300	369	11B		5:20	Helyi aut-áll.	Salgóbánya,FMSZ	5:55	14,6		35
	9300	350	11B		5:55	Salgóbánya,FMSZ	Helyi aut-áll.	6:35	18,8		40
	9300	649	9		6:35	Helyi aut-áll.	Ipari Park ford	6:50	6,7		15
BK	9300	692	9		6:55	Ipari Park ford	Helyi aut-áll.	7:20	10,4		25
	9300	105	3C	!	7:20	Helyi aut-áll.	Hősök úti ford.	7:40	7,3		20
	9300	90	3C	!	7:40	Hősök úti ford.	Helyi aut-áll.	8:00	7,2		20
	9300	722	25A		9:05	Helyi aut-áll.	Helyi aut-áll.	9:55	16,3		50
	9300	195	7A		10:20	Helyi aut-áll.	Helyi aut-áll.	10:48	10,0		28
	9300	66	2A		13:10	Helyi aut-áll.	Somlyóbánya	13:25	4,6		15
	9300	51	2A		13:25	Somlyóbánya	Helyi aut-áll.	13:40	4,5		15
	9300	67	2A		13:40	Helyi aut-áll.	Somlyóbánya	13:55	4,6		15
	9300	52	2A		13:55	Somlyóbánya	Helyi aut-áll.	14:10	4,5		15
	9300	203	7A		14:20	Helyi aut-áll.	Helyi aut-áll.	14:48	10,0		28
	9300	206	7A		15:15	Helyi aut-áll.	Helyi aut-áll.	15:43	10,0		28
BK	9300	276	9		15:45	Helyi aut-áll.	Ipari Park ford	16:10	11,1		25
	9300	257	9		16:10	Ipari Park ford	Helyi aut-áll.	16:25	5,3		15
	9300	380	11B		16:25	Helyi aut-áll.	Salgóbánya,FMSZ	17:00	14,6		35
	9300	362	11B		17:00	Salgóbánya,FMSZ	Helyi aut-áll.	17:35	14,4		35
	73	87	R		17:35	Helyi aut-áll.	Volán telep	17:40	1,0		5



2014.11.17 12:16

KÖZLEKEDÉSI JEGYZÉKÉrvényes: *Munkanapokon* 2015.01.01-től

Lap: 1



Szolgálati hely		Módosítás	Tipus	Telephely	Verziók...:	65 - 0 - 0 - 0					
Salgótarján helyi		száma: 0	260.06	Salgótarján	Fordakód:	33-019-0					
Betér	Vonal	Járat	Vkód	Kjel	Ind.idő	Honnan	Hová	Érk.idő	Km	Vez.megsz	Vez.Idő
	73	17	R		5:25	Volán központ	Helyi aut-áll.	5:30	1,0		5
	9300	2	1		5:30	Helyi aut-áll.	Z.róna,Mátyás u	5:55	9,3		25
	9300	392	14		6:05	Z.róna,Mátyás u	B.alja, Katalin	6:39	12,4		34
	9300	427	4		6:40	B.alja, Katalin	Helyi aut-áll.	6:50	3,3		10
	9300	139	5		6:55	Helyi aut-áll.	Helyi aut-áll.	7:15	6,8		20
	9300	141	58		8:10	Helyi aut-áll.	Helyi aut-áll.	8:40	9,1		30
	9300	167	7		8:50	Helyi aut-áll.	Helyi aut-áll.	9:20	9,2		30
	9300	194	7A		9:20	Helyi aut-áll.	Helyi aut-áll.	9:48	10,0		28
	9300	342	11A		10:45	Helyi aut-áll.	Somoskő, kh.	11:15	12,2		30
	9300	331	11A		11:45	Somoskő, kh.	Helyi aut-áll.	12:15	12,2		30
	9300	292	10		13:45	Helyi aut-áll.	Sugár út 126.	13:55	4,0		10
	9300	285	10		14:05	Sugár út 126.	Helyi aut-áll.	14:15	3,8		10
LK	9300	173	7		15:45	Helyi aut-áll.	Helyi aut-áll.	16:14	10,0		29
	9300	212	7A		16:40	Helyi aut-áll.	Helyi aut-áll.	17:08	10,0		28
	9300	532	4		19:30	Helyi aut-áll.	B.alja, Katalin	19:40	3,4		10
	9300	428	14		20:00	B.alja, Katalin	Z.róna,Mátyás u	20:35	12,4		35
	9300	537	14		20:40	Z.róna,Mátyás u	B.alja, Katalin	21:14	12,4		34
	9300	429	14		21:15	B.alja, Katalin	Z.róna,Mátyás u	21:50	12,4		35
HE	9300	17	14		22:20	Z.róna,Mátyás u	B.alja, Katalin	22:55	12,4		35
	73	14	R		22:55	B.alja, Katalin	Volán központ	23:00	2,8		5



2014.11.17 12:17

KÖZLEKEDÉSI JEGYZÉKÉrvényes: *Munkanapokon* 2015.01.01-től

Lap: 1



Szolgálati hely		Módosítás		Tipus		Telephely		Verziók...: 65 - 0 - 0 - 0			
Salgótarján helyi		száma: 0		260.06		Salgótarján		Fordakód: 33-020-0			
Betér	Vonal	Járat	Vkód	Kjel	Ind.idő	Honnan	Hová	Érk.idő	Km	Vez.megsz	Vez.Idő
	73	23	R		4:55	Volán központ	Helyi aut-áll.	5:00	1,0		5
	73	36	R9		5:00	Helyi aut-áll.	Somlyóháza	5:10	4,5		10
	9300	42	2A		5:10	Somlyóháza	Helyi aut-áll.	5:25	4,5		15
	9300	162	27		5:55	Helyi aut-áll.	Helyi aut-áll.	6:40	15,7		45
	9300	164	27		7:00	Helyi aut-áll.	Helyi aut-áll.	7:45	15,7		45
	9300	372	11B		8:20	Helyi aut-áll.	Salgóháza, FMSZ	8:55	14,6		35
	9300	353	11B		9:00	Salgóháza, FMSZ	Helyi aut-áll.	9:35	14,4		35
	9300	65	2A		12:40	Helyi aut-áll.	Somlyóháza	12:55	4,6		15
	9300	50	2A		12:55	Somlyóháza	Helyi aut-áll.	13:10	4,5		15
HJ	9300	55	11B	33	13:25	Helyi aut-áll.	Salgóháza, FMSZ	14:05	21,9		40
	9300	37	11B	33	14:15	Salgóháza, FMSZ	Helyi aut-áll.	14:40	14,4		25
	9300	378	11B		15:05	Helyi aut-áll.	Salgóháza, FMSZ	15:45	18,8		40
	9300	360	11B		15:50	Salgóháza, FMSZ	Helyi aut-áll.	16:30	18,8		40
	9300	511	10		16:30	Helyi aut-áll.	Sugár út 126.	16:40	4,0		10
	9300	522	10		16:40	Sugár út 126.	Helyi aut-áll.	16:50	3,8		10
	9300	1009	2A		18:40	Helyi aut-áll.	Somlyóháza	18:55	4,6		15
	9300	1010	2A		18:55	Somlyóháza	Helyi aut-áll.	19:10	4,5		15
	9300	243	8		19:30	Helyi aut-áll.	Helyi aut-áll.	19:50	6,7		20
	9300	18	1		20:50	Helyi aut-áll.	Z. róna, Mátyás u	21:15	9,3		25
	9300	409	14		21:15	Z. róna, Mátyás u	B. alja, Katalin	21:49	12,4		34
	9300	430	14		22:25	B. alja, Katalin	Z. róna, Mátyás u	22:55	12,4		30
	73	30	R		22:55	Z. róna, Mátyás u	Volán központ	23:10	10,7		15



2014.11.17 12:17

KÖZLEKEDÉSI JEGYZÉKÉrvényes: *Munkanapokon* 2015.01.01-től

Lap: 1



Szolgálati hely		Módosítás	Tipus	Telephely	Verziók...: 65 - 0 - 0 - 0						
Salgótarján helyi		száma: 0	260.06	Salgótarján	Fordakód: 33-021-0						
Betér	Vonal	Járat	Vkód	Kjel	Ind.idő	Honnan	Hová	Érk.idő	Km	Vez.megsz	Vez.Idő
	73	15	R		5:00	Volán központ	Sugár út 126.	5:05	3,0		5
	9300	686	10		5:05	Sugár út 126.	Helyi aut-áll.	5:15	3,8		10
	9300	531	3		5:15	Helyi aut-áll.	Gorkijtelep	5:23	2,6		8
	9300	119	3G		5:25	Gorkijtelep	Helyi aut-áll.	5:43	6,7		18
	9300	340	11A		6:35	Helyi aut-áll.	Somoskő, kh.	7:05	12,2		30
	9300	329	11A		7:10	Somoskő, kh.	Helyi aut-áll.	7:40	12,2		30
BK	9300	262	9		8:40	Helyi aut-áll.	Ipari Park ford	9:05	11,1		25
	9300	252	9		9:05	Ipari Park ford	Helyi aut-áll.	9:20	5,3		15
	9300	723	8		10:10	Helyi aut-áll.	Helyi aut-áll.	10:30	6,7		20
	9300	374	11B		11:20	Helyi aut-áll.	Salgóbánya,FMSZ	11:55	14,6		35
	9300	356	11B		12:00	Salgóbánya,FMSZ	Helyi aut-áll.	12:35	14,4		35
	9300	142	58		13:10	Helyi aut-áll.	Helyi aut-áll.	13:40	9,1		30
AI	9300	727	1		13:55	Helyi aut-áll.	Z.róna,Mátyás u	14:20	12,3		25
	9300	20	1		14:35	Z.róna,Mátyás u	Helyi aut-áll.	15:00	12,9		25
	9300	207	7A		15:35	Helyi aut-áll.	Helyi aut-áll.	16:03	10,0		28
	9300	346	11A		16:05	Helyi aut-áll.	Somoskő, kh.	16:35	12,2		30
	9300	335	11A		16:40	Somoskő, kh.	Helyi aut-áll.	17:10	12,2		30
	73	89	R		17:10	Helyi aut-áll.	Volán telep	17:15	1,0		5

**KÖZLEKEDÉSI JEGYZÉK**

2014.11.17 12:11

Érvényes:

**Munkanapokon 2015.01.01-től**

Lap: 1

Szolgálati hely		Módosítás		Tipus		Telephely		Verziók...: 65 - 0 - 0 - 0			
Salgótarján helyi		száma: 0		260.06		Salgótarján		Fordakód: 33-022-0			
Betér	Vonal	Járat	Vkód	Kjel	Ind.idő	Honnan	Hová	Érk.idő	Km	Vez.megsz	Vez.Idő
	73	88	R		4:35	Volán telep	Helyi aut-áll.	4:40	1,0		5
	9300	311	11		4:40	Helyi aut-áll.	S.újfalu, oh.	5:05	10,4		25
	9300	294	11		5:05	S.újfalu, oh.	Helyi aut-áll.	5:30	10,4		25
	9300	313	11		6:00	Helyi aut-áll.	S.újfalu, oh.	6:25	10,4		25
	9300	296	11		6:25	S.újfalu, oh.	Helyi aut-áll.	6:50	10,4		25
	9300	315	11		7:00	Helyi aut-áll.	S.újfalu, oh.	7:25	10,4		25
	9300	434	11		7:25	S.újfalu, oh.	Helyi aut-áll.	7:50	10,4		25
	9300	317	11		8:40	Helyi aut-áll.	S.újfalu, oh.	9:05	10,4		25
	9300	301	11		9:40	S.újfalu, oh.	Helyi aut-áll.	10:05	10,4		25
	9300	318	11		11:40	Helyi aut-áll.	S.újfalu, oh.	12:05	10,4		25
	9300	302	11		12:10	S.újfalu, oh.	Helyi aut-áll.	12:35	10,4		25
	9300	319	11		12:40	Helyi aut-áll.	S.újfalu, oh.	13:05	10,4		25
	9300	303	11		13:05	S.újfalu, oh.	Helyi aut-áll.	13:30	10,4		25
	9300	172	7		13:45	Helyi aut-áll.	Helyi aut-áll.	14:15	9,2		30
	9300	321	11		14:20	Helyi aut-áll.	S.újfalu, oh.	14:45	10,4		25
	9300	306	11		15:10	S.újfalu, oh.	Helyi aut-áll.	15:35	10,4		25
	9300	324	11		16:00	Helyi aut-áll.	S.újfalu, oh.	16:25	10,4		25
	9300	308	11		16:30	S.újfalu, oh.	Helyi aut-áll.	16:55	10,4		25
	9300	325	11		16:55	Helyi aut-áll.	S.újfalu, oh.	17:20	10,4		25
	9300	309	11		17:20	S.újfalu, oh.	Helyi aut-áll.	17:45	10,4		25



2014.11.17 12:17

KÖZLEKEDÉSI JEGYZÉKÉrvényes: *Munkanapokon* 2015.01.01-től

Lap: 1



Szolgálati hely	Módosítás	Tipus	Telephely	Verziók...	65 - 0 - 0 - 0						
Salgótarján helyi	száma: 0	260.06	Salgótarján	Fordakód:	33-023-0						
Betér	Vonal	Járat	Vkód	Kjel	Ind.idő	Honnan	Hová	Érk.idő	Km	Vez.megsz	Vez.Idő
	73	90	R		5:00	Volán telep	Helyi aut-áll.	5:05	1,0		5
	9300	138	58		5:05	Helyi aut-áll.	Helyi aut-áll.	5:35	9,1		30
	9300	1001	2A		6:35	Helyi aut-áll.	Somlyóbánya	6:50	4,6		15
	9300	1004	2A		6:55	Somlyóbánya	Helyi aut-áll.	7:10	4,5		15
	9300	57	4	I	7:15	Helyi aut-áll.	B.alja, Katalin	7:25	3,4		10
	9300	201	8	W	7:15	Helyi aut-áll.	Helyi aut-áll.	7:35	6,7		20
	9300	61	4A	I ³³	7:25	B.alja, Katalin	Hősök úti ford.	7:45	8,0		20
	9300	70	3	I	7:45	Hősök úti ford.	Helyi aut-áll.	7:55	3,2		10
	9300	341	11A		8:05	Helyi aut-áll.	Somoskő, kh.	8:35	12,2		30
	9300	330	11A		8:40	Somoskő, kh.	Helyi aut-áll.	9:10	12,2		30
	9300	713	25A		10:05	Helyi aut-áll.	Helyi aut-áll.	10:55	16,3		50
	9300	435	25		11:05	Helyi aut-áll.	Helyi aut-áll.	11:55	19,6		50
	9300	200	7A		13:20	Helyi aut-áll.	Helyi aut-áll.	13:48	10,0		28
	9300	437	25		14:05	Helyi aut-áll.	Helyi aut-áll.	14:55	19,6		50
AI	9300	180	1	I	16:00	Helyi aut-áll.	Z.róna,Mátyás u	16:25	12,3		25
	9300	23	1	I	16:35	Z.róna,Mátyás u	Helyi aut-áll.	17:00	12,9		25
	9300	214	7A		17:15	Helyi aut-áll.	Helyi aut-áll.	17:43	10,0		28
	9300	268	9		17:45	Helyi aut-áll.	Ipari Park ford	18:00	6,7		15
	9300	259	9		18:05	Ipari Park ford	Helyi aut-áll.	18:20	5,3		15
	73	93	R		18:20	Helyi aut-áll.	Volán telep	18:25	1,0		5



2014.11.17 12:17

KÖZLEKEDÉSI JEGYZÉKÉrvényes: *Munkanapokon* 2015.01.01-től

Lap: 1



Szolgálati hely	Módosítás	Tipus	Telephely	Verziók...	65 - 0 - 0 - 0						
Salgótarján helyi	száma: 1	260.06	Salgótarján	Fordakód:	33-024-0						
Betér	Vonal	Járat	Vkód	Kjel	Ind.idő	Honnan	Hová	Érk.idő	Km	Vez.megsz	Vez.Idő
	73	25	R		5:20	Volán központ	Helyi aut-áll.	5:25	1,0		5
	9300	45	9		5:25	Helyi aut-áll.	Ipari Park ford	5:35	6,7		10
	9300	49	9		5:35	Ipari Park ford	Helyi aut-áll.	5:45	5,3		10
	9300	129	3G		6:05	Helyi aut-áll.	Gorkijtelep	6:23	6,8		18
	9300	120	3G		6:25	Gorkijtelep	Helyi aut-áll.	6:43	6,7		18
	9300	56	3		6:50	Helyi aut-áll.	Hősök úti ford.	7:00	3,4		10
	9300	88	3C		7:05	Hősök úti ford.	Helyi aut-áll.	7:25	7,2		20
	9300	192	27A		7:30	Helyi aut-áll.	Helyi aut-áll.	8:15	15,7		45
	9300	171	75		9:45	Helyi aut-áll.	Helyi aut-áll.	10:24	12,6		39
	9300	197	7A		12:20	Helyi aut-áll.	Helyi aut-áll.	12:48	10,0		28
	9300	238	8		14:10	Helyi aut-áll.	Helyi aut-áll.	14:30	6,7		20
	9300	1005	2A		14:45	Helyi aut-áll.	Somlyóbánya	15:00	4,6		15
	9300	1006	2A		15:00	Somlyóbánya	Helyi aut-áll.	15:15	4,5		15
	9300	68	2A		15:40	Helyi aut-áll.	Somlyóbánya	15:55	4,6		15
	9300	53	2A		15:55	Somlyóbánya	Helyi aut-áll.	16:10	4,5		15
	9300	211	7A		16:15	Helyi aut-áll.	Helyi aut-áll.	16:43	10,0		28
	9300	245	58		17:40	Helyi aut-áll.	Helyi aut-áll.	18:10	9,1		30
	9300	217	7A		18:20	Helyi aut-áll.	Helyi aut-áll.	18:48	10,0		28
	9300	382	11B		19:25	Helyi aut-áll.	Salgóbánya,FMSZ	20:05	18,8		40
	9300	365	11B		20:05	Salgóbánya,FMSZ	Helyi aut-áll.	20:40	14,4		35
FY	9300	224	7A		21:45	Helyi aut-áll.	Helyi aut-áll.	22:24	10,0		39
	9300	182	7		22:45	Helyi aut-áll.	Helyi aut-áll.	23:15	9,2		30
	73	27	R		23:15	Helyi aut-áll.	Volán telep	23:20	1,0		5



2014.11.17 12:17

KÖZLEKEDÉSI JEGYZÉKÉrvényes: *Munkanapokon* 2015.01.01-től

Lap: 1



Szolgálati hely	Módosítás	Tipus	Telephely	Verziók...	65 - 0 - 0 - 0						
Salgótarján helyi	száma: 0	260.06	Salgótarján	Fordakód:	33-025-0						
Betér	Vonal	Járat	Vkód	Kjel	Ind.idő	Honnan	Hová	Érk.idő	Km	Vez.megsz	Vez.idő
	73	29	R		6:20	Volán központ	Helyi aut-áll.	6:25	1,0		5
	9300	528	7A		6:25	Helyi aut-áll.	Helyi aut-áll.	6:53	10,0		28
	9300	166	10		6:55	Helyi aut-áll.	Sugár út 126.	7:05	4,0		10
	9300	630	10		7:05	Sugár út 126.	Helyi aut-áll.	7:15	3,8		10
	9300	371	11B		7:20	Helyi aut-áll.	Salgóbánya,FMSZ	7:55	14,6		35
	9300	352	11B		8:00	Salgóbánya,FMSZ	Helyi aut-áll.	8:35	14,4		35
FO	9300	169	27		10:50	Helyi aut-áll.	Helyi aut-áll.	11:30	13,7		40
	9300	375	11B		12:15	Helyi aut-áll.	Salgóbánya,FMSZ	12:50	14,6		35
SO	9300	357	19		12:50	Salgóbánya,FMSZ	Ipari Park ford	13:43	23,8		53
	9300	632	9		14:10	Ipari Park ford	Helyi aut-áll.	14:25	5,3		15
	9300	397	11B		14:25	Helyi aut-áll.	Salgóbánya,FMSZ	15:05	18,8		40
	9300	359	11B		15:05	Salgóbánya,FMSZ	Helyi aut-áll.	15:40	14,4		35
	9300	210	7A	^W	16:05	Helyi aut-áll.	Helyi aut-áll.	16:33	10,0		28
	9300	69	2A		16:40	Helyi aut-áll.	Somlyóbánya	16:55	4,6		15
	9300	54	2A		16:55	Somlyóbánya	Helyi aut-áll.	17:10	4,5		15
	9300	1007	2A		17:35	Helyi aut-áll.	Somlyóbánya	17:45	4,6		10
	9300	1008	2A		17:55	Somlyóbánya	Helyi aut-áll.	18:10	4,5		15
	9300	246	8		18:30	Helyi aut-áll.	Helyi aut-áll.	18:50	6,7		20
	9300	436	1		19:15	Helyi aut-áll.	Z.róna,Mátyás u	19:40	9,3		25
	9300	35	14		19:40	Z.róna,Mátyás u	B.alja, Katalin	20:14	12,4		34
	9300	36	46		20:20	B.alja, Katalin	Campingtelep	20:45	9,7		25
SR	9300	526	63		20:50	Campingtelep	Hősök úti ford.	21:30	14,0		40
	9300	664	3C		21:30	Hősök úti ford.	Helyi aut-áll.	21:50	7,2		20
	73	32	R		21:50	Helyi aut-áll.	Volán központ	21:55	1,0		5



2014.11.17 12:18

KÖZLEKEDÉSI JEGYZÉKÉrvényes: *Munkanapokon* 2015.01.01-től

Lap: 1



Szolgálati hely		Módosítás	Tipus	Telephely	Verziók...: 65 - 0 - 0 - 0						
Salgótarján helyi		száma: 0	260.06	Salgótarján	Fordakód: 33-026-0						
Betér	Vonal	Járat	Vkód	Kjel	Ind.idő	Honnan	Hová	Érk.idő	Km	Vez.megsz	Vez.Idő
	73	33	R		5:05	Volán központ	Helyi aut-áll.	5:10	1,0		5
	73	51	R		5:10	Helyi aut-áll.	Füleki úti kf.	5:15	3,3		5
	9300	40	1		5:20	Füleki úti kf.	Ipari Park ford	5:30	9,6		10
	9300	9	9		5:35	Ipari Park ford	Helyi aut-áll.	5:45	5,3		10
	9300	104	3C		6:20	Helyi aut-áll.	Hősök úti ford.	6:40	7,3		20
	9300	87	3C		6:40	Hősök úti ford.	Helyi aut-áll.	7:00	7,2		20
	9300	189	7	I	7:05	Helyi aut-áll.	Helyi aut-áll.	7:35	9,2		30
	9300	316	11		7:35	Helyi aut-áll.	S.újfalu, oh.	8:00	10,4		25
	9300	300	11		8:05	S.újfalu, oh.	Helyi aut-áll.	8:30	10,4		25
	9300	234	8		12:10	Helyi aut-áll.	Helyi aut-áll.	12:30	6,7		20
	9300	209	7A	W	12:55	Helyi aut-áll.	Helyi aut-áll.	13:23	10,0		28
LK	9300	199	7	I ³³	12:55	Helyi aut-áll.	Helyi aut-áll.	13:24	10,0		29
	9300	2357	9		13:34	Helyi aut-áll.	Ipari Park ford	13:49	6,7		15
	9300	2632	9		14:10	Ipari Park ford	Helyi aut-áll.	14:25	5,3		15
PC	9300	439	25		15:05	Helyi aut-áll.	Helyi aut-áll.	15:45	14,9		40
	9300	242	8		16:30	Helyi aut-áll.	Helyi aut-áll.	16:50	6,7		20
	9300	137	3G		17:05	Helyi aut-áll.	Gorkijtelep	17:23	6,8		18
	9300	128	3G		17:25	Gorkijtelep	Helyi aut-áll.	17:43	6,7		18
	9300	387	11B		18:20	Helyi aut-áll.	Salgóbánya,FMSZ	19:00	18,8		40
	9300	364	11B		19:00	Salgóbánya,FMSZ	Helyi aut-áll.	19:35	14,4		35
	9300	248	58		21:05	Helyi aut-áll.	Helyi aut-áll.	21:35	9,1		30
BO	9300	388	11B		22:45	Helyi aut-áll.	Salgóbánya,FMSZ	23:10	18,8		25
	9300	367	11B		23:10	Salgóbánya,FMSZ	Helyi aut-áll.	23:40	14,4		30
	73	34	R		23:40	Helyi aut-áll.	Volán központ	23:45	1,0		5



2014.11.17 12:18

KÖZLEKEDÉSI JEGYZÉK**Érvényes: Munkanapokon 2015.01.01-től**

Lap: 1



Szolgálati hely		Módosítás	Tipus	Telephely	Verziók...: 65 - 0 - 0 - 0						
Salgótarján helyi		száma: 1	260.06	Salgótarján	Fordakód: 33-027-0						
Betér	Vonal	Járat	Vkód	Kjel	Ind.idő	Honnan	Hová	Érk.idő	Km	Vez.megsz	Vez.Idő
	73	35	R		4:15	Volán központ	Helyi aut-áll.	4:20	1,0		5
	9300	368	11B		4:20	Helyi aut-áll.	Salgóbánya,FMSZ	4:45	14,6		25
SO	9300	349	19		4:45	Salgóbánya,FMSZ	Ipari Park ford	5:48	23,8		63
	9300	250	9		6:05	Ipari Park ford	Helyi aut-áll.	6:20	5,3		15
	9300	228	8		6:35	Helyi aut-áll.	Helyi aut-áll.	6:55	6,7		20
FO	9300	229	58	I	7:05	Helyi aut-áll.	Helyi aut-áll.	7:45	13,8		40
	9300	58	7A	W	7:10	Helyi aut-áll.	Helyi aut-áll.	7:38	10,0		28
	9300	244	8		9:10	Helyi aut-áll.	Helyi aut-áll.	9:30	6,7		20
	9300	134	3G	I	14:05	Helyi aut-áll.	Gorkijtelep	14:23	6,8		18
	9300	125	3G	I	14:25	Gorkijtelep	Helyi aut-áll.	14:40	6,7		15
NK	9300	563	9		14:40	Helyi aut-áll.	Ipari Park ford	15:05	11,1		25
	9300	270	9		15:05	Ipari Park ford	Helyi aut-áll.	15:20	5,3		15
	9300	379	11B		15:20	Helyi aut-áll.	Salgóbánya,FMSZ	15:50	14,6		30
	9300	361	11B		16:10	Salgóbánya,FMSZ	Helyi aut-áll.	16:45	14,4		35
	9300	179	7		19:00	Helyi aut-áll.	Helyi aut-áll.	19:30	9,2		30
	9300	223	27A		20:40	Helyi aut-áll.	Helyi aut-áll.	21:25	15,7		45
	9300	384	11B		21:30	Helyi aut-áll.	Salgóbánya,FMSZ	22:00	14,6		30
	9300	366	11B		22:00	Salgóbánya,FMSZ	Helyi aut-áll.	22:35	14,4		35
	9300	73	2A		22:45	Helyi aut-áll.	Somlyóbánya	23:00	4,6		15
	73	31	R9		23:00	Somlyóbánya	Helyi aut-áll.	23:10	4,5		10
	73	37	R		23:10	Helyi aut-áll.	Volán telep	23:15	1,0		5



2014.11.17 12:18

KÖZLEKEDÉSI JEGYZÉKÉrvényes: *Munkanapokon* 2015.01.01-től

Lap: 1



Szolgálati hely	Módosítás	Tipus	Telephely	Verziók...: 65 - 0 - 0 - 0							
Salgótarján helyi	száma: 0	260.06	Salgótarján	Fordakód: 33-028-0							
Betér	Vonal	Járat	Vkód	Kjel	Ind.idő	Honnan	Hová	Érk.idő	Km	Vez.megsz	Vez.Idő
	9300	39	1R	I	6:50	Helyi aut-áll.	Rónabánya	7:10	12,0		20
	9300	6	1R	I	7:20	Rónabánya	Helyi aut-áll.	7:40	12,0		20



2014.11.17 12:11

KÖZLEKEDÉSI JEGYZÉK

Érvényes: Szabadnapokon 2015.01.01-től

Lap: 1



Szolgálati hely		Módosítás	Tipus	Telephely		Verziók...: 65 - 0 - 0 - 0					
Salgótarján helyi		száma: 0	280.15	Salgótarján		Fordakód: 33-101-0					
Betér	Vonal	Járat	Vkód	Kjel	Ind.idő	Honnan	Hová	Érk.idő	Km	Vez.megsz	Vez.idő
	73	6001	R		6:30	Volán központ	Helyi aut-áll.	6:35	1,0		5
JA	73	6320	RC		6:35	Helyi aut-áll.	Campingtelep	6:50	6,9		15
	9300	6326	63		6:50	Campingtelep	Hősök úti ford.	7:25	11,7		35
	9300	6062	3C		7:25	Hősök úti ford.	Helyi aut-áll.	7:45	7,2		20
	9300	6021	4		8:00	Helyi aut-áll.	B.alja, Katalin	8:10	3,4		10
	9300	6019	45		8:10	B.alja, Katalin	Helyi aut-áll.	8:35	10,0		25
	9300	6077	3C		9:40	Helyi aut-áll.	Hősök úti ford.	10:00	7,3		20
	9300	6064	3C		10:00	Hősök úti ford.	Helyi aut-áll.	10:20	7,2		20
	9300	6005	1		10:30	Helyi aut-áll.	Z.róna,Mátyás u	10:55	9,3		25
	9300	6233	14		11:00	Z.róna,Mátyás u	B.alja, Katalin	11:29	12,4		29
	9300	6298	46		11:40	B.alja, Katalin	Campingtelep	12:05	9,7		25
SR	9300	6338	63		12:50	Campingtelep	Hősök úti ford.	13:30	14,0		40
SR	9300	6311	63		13:30	Hősök úti ford.	Campingtelep	14:10	14,0		40
	9300	6342	63		14:50	Campingtelep	Hősök úti ford.	15:25	11,7		35
SR	9300	7276	63		15:25	Hősök úti ford.	Campingtelep	16:05	14,0		40
	9300	7298	63		16:50	Campingtelep	Hősök úti ford.	17:25	11,7		35
	9300	7278	63		17:25	Hősök úti ford.	Campingtelep	17:56	11,8		31
	9300	7253	36		18:10	Campingtelep	Hősök úti ford.	18:35	9,5		25
	9300	7238	3		18:55	Hősök úti ford.	Helyi aut-áll.	19:05	3,2		10
	9300	7133	7A		19:05	Helyi aut-áll.	Helyi aut-áll.	19:33	10,0		28
	9300	7087	58		21:05	Helyi aut-áll.	Helyi aut-áll.	21:35	9,1		30
	9300	7088	58		22:45	Helyi aut-áll.	Helyi aut-áll.	23:15	9,1		30
	73	6002	R		23:15	Helyi aut-áll.	Volán központ	23:20	1,0		5



2014.11.17 12:23

KÖZLEKEDÉSI JEGYZÉK

Érvényes: Szabadnapokon 2015.01.01-től



Lap: 1

Szolgálati hely		Módosítás	Tipus	Telephely	Verziók...: 65-0-0-0						
Salgótarján helyi		száma: 0	260.06	Salgótarján	Fordakód: 33-102-0						
Betér	Vonal	Járat	Vkód	Kjel	Ind.idő	Honnan	Hová	Érk.idő	Km	Vez.megsz	Vez.Idő
	73	6369	R		5:00	Volán központ	Hősök úti ford.	5:05	2,2		5
	9300	6060	3C		5:05	Hősök úti ford.	Helyi aut-áll.	5:25	7,2		20
	9300	6074	3C		5:35	Helyi aut-áll.	Hősök úti ford.	5:55	7,3		20
	9300	6061	3C		6:05	Hősök úti ford.	Helyi aut-áll.	6:25	7,2		20
	9300	6103	7		6:50	Helyi aut-áll.	Helyi aut-áll.	7:20	9,2		30
	9300	6145	5		7:20	Helyi aut-áll.	Helyi aut-áll.	7:40	6,8		20
	9300	6003	1		7:50	Helyi aut-áll.	Z.róna,Mátyás u	8:15	9,3		25
	9300	6231	14		8:20	Z.róna,Mátyás u	B.alja, Katalin	8:54	12,4		34
	9300	6296	46		9:00	B.alja, Katalin	Campingtelep	9:25	9,7		25
	9300	6292	46		10:30	Campingtelep	B.alja, Katalin	10:55	9,7		25
	9300	6246	14		11:00	B.alja, Katalin	Z.róna,Mátyás u	11:35	12,4		35
	9300	6016	1		11:40	Z.róna,Mátyás u	Helyi aut-áll.	12:05	9,3		25
	9300	6109	7		12:50	Helyi aut-áll.	Helyi aut-áll.	13:20	9,2		30
	9300	6315	4		14:00	Helyi aut-áll.	B.alja, Katalin	14:10	3,4		10
	9300	6250	14		14:10	B.alja, Katalin	Z.róna,Mátyás u	14:45	12,4		35
	9300	6018	1		15:05	Z.róna,Mátyás u	Helyi aut-áll.	15:30	9,3		25
	9300	6136	8		16:10	Helyi aut-áll.	Helyi aut-áll.	16:30	6,7		20
	9300	6343	3K		16:40	Helyi aut-áll.	Helyi aut-áll.	17:40	20,8		60
	73	6097	R		17:40	Helyi aut-áll.	Volán telep	17:45	1,0		5

KÖZLEKEDÉSI JEGYZÉK

Érvényes: Szabadnapokon 2015.01.01-től

Szolgálati hely		Módosítás		Típus		Telephely		Verziók...: 65 - 0 - 0 - 0			
Salgótarján helyi		száma: 0		280.15		Salgótarján		Fordakód: 33-103-0			
Betér	Vonal	Járat	Vkód	Kjel	Ind.idő	Honnan	Hová	Érk.idő	Km	Vez.megsz	Vez.Idő
	73	6003	R		5:05	Volán központ	Helyi aut-áll.	5:10	1,0		5
	9300	6143	8		5:10	Helyi aut-áll.	Helyi aut-áll.	5:30	6,7		20
JA	73	6370	R5		5:35	Helyi aut-áll.	Campingtelep	5:45	6,9		10
SR	9300	6324	63		5:50	Campingtelep	Hősök úti ford.	6:30	14,0		40
SR	9300	6301	63		6:30	Hősök úti ford.	Campingtelep	7:10	14,0		40
	9300	6328	63		7:50	Campingtelep	Hősök úti ford.	8:25	11,7		35
	9300	6304	63		8:25	Hősök úti ford.	Campingtelep	9:00	11,8		35
	9300	6332	63		9:50	Campingtelep	Hősök úti ford.	10:25	11,7		35
	9300	6307	63		10:25	Hősök úti ford.	Campingtelep	11:00	11,8		35
	9300	6337	63		12:10	Campingtelep	Hősök úti ford.	12:45	11,7		35
	9300	6269	36		12:45	Hősök úti ford.	Campingtelep	13:10	9,5		25
SR	9300	6341	63		14:05	Campingtelep	Hősök úti ford.	14:45	14,0		40
	9300	6270	36		14:45	Hősök úti ford.	Campingtelep	15:10	9,5		25
	9300	7250	36		15:15	Campingtelep	Hősök úti ford.	15:40	9,5		25
	9300	7235	36		15:55	Hősök úti ford.	Campingtelep	16:20	9,5		25
	9300	7299	63		17:50	Campingtelep	Hősök úti ford.	18:20	11,7		30
	9300	7279	63		18:25	Hősök úti ford.	Campingtelep	18:56	11,8		31
	9300	7254	36		19:10	Campingtelep	Hősök úti ford.	19:35	9,5		25
	9300	6010	3		19:55	Hősök úti ford.	Helyi aut-áll.	20:05	3,2		10
	9300	7138	8		20:05	Helyi aut-áll.	Helyi aut-áll.	20:25	6,7		20
	9300	6009	6		21:30	Helyi aut-áll.	Campingtelep	21:47	6,6		17
	9300	7303	63		21:50	Campingtelep	Hősök úti ford.	22:20	11,7		30
	9300	7283	63		22:25	Hősök úti ford.	Campingtelep	22:55	11,8		30
	73	6005	R		22:55	Campingtelep	Volán központ	23:10	7,9		15

Szolgálati hely		Módosítás	Tipus	Telephely	Verziók...: 65 - 0 - 0 - 0						
Salgótarján helyi		száma: 0	260.06	Salgótarján	Fordakód: 33-104-0						
Betér	Vonal	Járat	Vkód	Kjel	Ind.idő	Honnan	Hová	Érk.idő	Km	Vez.megsz	Vez.idő
	73	6007	R		6:30	Volán központ	Helyi aut-áll.	6:35	1,0		5
	9300	1011	2A		6:35	Helyi aut-áll.	Somlyóbánya	6:50	4,6		15
	9300	1012	2A		6:55	Somlyóbánya	Helyi aut-áll.	7:10	4,5		15
	9300	6425	6		7:15	Helyi aut-áll.	Campingtelep	7:30	6,6		15
	9300	6290	46		7:30	Campingtelep	B.alja, Katalin	7:55	9,7		25
	9300	6244	14		8:20	B.alja, Katalin	Z.róna,Mátyás u	8:55	12,4		35
	9300	6014	15		9:00	Z.róna,Mátyás u	Z.róna,Mátyás u	9:40	19,4		40
	9300	6232	14		9:40	Z.róna,Mátyás u	B.alja, Katalin	10:14	12,4		34
	9300	6297	46		10:20	B.alja, Katalin	Campingtelep	10:45	9,7		25
	9300	6293	46		11:30	Campingtelep	B.alja, Katalin	11:55	9,7		25
	9300	6247	14		12:30	B.alja, Katalin	Z.róna,Mátyás u	13:00	12,4		30
	9300	6235	14		13:00	Z.róna,Mátyás u	B.alja, Katalin	13:34	12,4		34
	9300	6249	4		13:35	B.alja, Katalin	Helyi aut-áll.	13:45	3,3		10
	9300	6110	7		13:50	Helyi aut-áll.	Helyi aut-áll.	14:20	9,2		30
	9300	7127	7A		15:05	Helyi aut-áll.	Helyi aut-áll.	15:33	10,0		28
	9300	7071	4		15:50	Helyi aut-áll.	B.alja, Katalin	16:00	3,4		10
	9300	7206	14		16:05	B.alja, Katalin	Z.róna,Mátyás u	16:40	12,4		35
	9300	7009	14		17:05	Z.róna,Mátyás u	B.alja, Katalin	17:39	12,4		34
	9300	7207	14		18:10	B.alja, Katalin	Z.róna,Mátyás u	18:45	12,4		35
	9300	7010	14		19:05	Z.róna,Mátyás u	B.alja, Katalin	19:39	12,4		34
	9300	7208	14		20:05	B.alja, Katalin	Z.róna,Mátyás u	20:40	12,4		35
	9300	7011	1		21:05	Z.róna,Mátyás u	Helyi aut-áll.	21:30	9,3		25
	9300	7075	4		22:05	Helyi aut-áll.	B.alja, Katalin	22:10	3,4		5
	9300	7209	14		22:25	B.alja, Katalin	Z.róna,Mátyás u	23:00	12,4		35
	73	6006	R		23:00	Z.róna,Mátyás u	Volán központ	23:15	10,7		15

KÖZLEKEDÉSI JEGYZÉK

Érvényes: Szabandnapokon 2015.01.01-től

Szolgáltató hely		Módosítás		Típus		Telephely		Verziók...: 65 - 0 - 0 - 0			
Salgótarján helyi		száma: 0		280.15		Salgótarján		Fordakód: 33-105-0			
Betér	Vonal	Járat	Vkód	Kjel	Ind.idő	Honnan	Hová	Érk.idő	Km	Vez.megsz	Vez.Idő
	73	6009	R		5:00	Volán központ	Hősök úti ford.	5:05	2,2		5
SR	9300	6299	63		5:05	Hősök úti ford.	Campingtelep	5:45	14,0		40
	9300	6325	63		6:15	Campingtelep	Hősök úti ford.	6:50	11,7		35
	9300	6266	36		6:50	Hősök úti ford.	Campingtelep	7:15	9,5		25
	9300	6329	63		8:10	Campingtelep	Hősök úti ford.	8:45	11,7		35
	9300	6267	36		8:45	Hősök úti ford.	Campingtelep	9:10	9,5		25
	9300	6331	63		9:10	Campingtelep	Hősök úti ford.	9:45	11,7		35
	9300	6306	63		9:45	Hősök úti ford.	Campingtelep	10:20	11,8		35
	9300	6334	63		10:50	Campingtelep	Hősök úti ford.	11:25	11,7		35
SR	9300	6308	63		11:25	Hősök úti ford.	Campingtelep	12:05	14,0		40
	9300	6339	63		13:10	Campingtelep	Hősök úti ford.	13:40	11,7		30
	9300	6312	63		13:45	Hősök úti ford.	Campingtelep	14:20	11,8		35
	9300	7251	36		16:10	Campingtelep	Hősök úti ford.	16:35	9,5		25
	9300	7236	36		16:55	Hősök úti ford.	Campingtelep	17:15	9,5		20
	9300	7300	63		18:50	Campingtelep	Hősök úti ford.	19:20	11,7		30
	9300	7280	63		19:25	Hősök úti ford.	Campingtelep	19:55	11,8		30
	9300	7255	36		20:15	Campingtelep	Hősök úti ford.	20:40	9,5		25
	9300	7240	3		20:55	Hősök úti ford.	Helyi aut-áll.	21:05	3,2		10
	9300	6219	3		21:40	Helyi aut-áll.	Hősök úti ford.	21:50	3,4		10
	9300	7241	36		21:55	Hősök úti ford.	Campingtelep	22:20	9,5		25
	73	6011	R		22:20	Campingtelep	Volán központ	22:35	7,9		15

KÖZLEKEDÉSI JEGYZÉK

Érvényes: Szabadnapokon 2015.01.01-től

Szolgálati hely		Módosítás	Tipus	Telephely		Verziók...: 65 - 0 - 0 - 0					
Salgótarján helyi		száma: 0	260.06	Salgótarján		Fordakód: 33-106-0					
Betér	Vonal	Járat	Vkód	Kjel	Ind.idő	Honnan	Hová	Érk.idő	Km	Vez.megsz	Vez.Idő
	73	6008	R		8:00	Volán telep	Helyi aut-áll.	8:05	1,0		5
	9300	6258	25A		8:05	Helyi aut-áll.	Helyi aut-áll.	8:45	13,2		40
	9300	6213	11B		9:20	Helyi aut-áll.	Salgóbánya,FMSZ	10:00	18,8		40
	9300	6197	11B		10:00	Salgóbánya,FMSZ	Helyi aut-áll.	10:35	14,4		35
	9300	6215	11B		11:20	Helyi aut-áll.	Salgóbánya,FMSZ	11:55	14,6		35
	9300	6199	11B		12:00	Salgóbánya,FMSZ	Helyi aut-áll.	12:40	18,8		40
	9300	6314	6		13:20	Helyi aut-áll.	Campingtelep	13:37	6,6		17
	9300	6340	63		13:50	Campingtelep	Hősök úti ford.	14:25	11,7		35
	9300	6313	63		14:25	Hősök úti ford.	Campingtelep	15:00	11,8		35
	9300	7297	63		15:50	Campingtelep	Hősök úti ford.	16:25	11,7		35
	9300	7277	63		16:25	Hősök úti ford.	Campingtelep	16:56	11,8		31
	9300	7252	36		17:10	Campingtelep	Hősök úti ford.	17:35	9,5		25
	9300	7237	36		17:55	Hősök úti ford.	Campingtelep	18:20	9,5		25
	9300	7301	63		19:50	Campingtelep	Hősök úti ford.	20:25	11,7		35
	9300	7281	63		20:25	Hősök úti ford.	Campingtelep	20:56	11,8		31
	9300	7302	63		21:00	Campingtelep	Hősök úti ford.	21:30	11,7		30
	9300	6281	63		21:30	Hősök úti ford.	Campingtelep	22:00	11,8		30
SR	9300	6001	63		22:25	Campingtelep	Hősök úti ford.	23:05	14,0		40
	73	6000	R		23:05	Hősök úti ford.	Volán központ	23:10	2,2		5

KÖZLEKEDÉSI JEGYZÉK

Érvényes: Szabadnapokon 2015.01.01-től

Szolgálati hely		Módosítás	Tipus	Telephely	Verziók...: 65 - 0 - 0 - 0						
Salgótarján helyi		száma: 0	260.06	Salgótarján	Fordakód: 33-107-0						
Betér	Vonal	Járat	Vkód	Kjel	Ind.idő	Honnan	Hová	Érk.idő	Km	Vez.megsz	Vez.Idő
	73	6010	R		4:55	Volán telep	Helyi aut-áll.	5:00	1,0		5
	73	6390	R9		5:00	Helyi aut-áll.	Somlyóbánya	5:10	4,5		10
	9300	6022	2A		5:10	Somlyóbánya	Helyi aut-áll.	5:25	4,5		15
	9300	6102	7		5:35	Helyi aut-áll.	Helyi aut-áll.	6:05	9,2		30
	9300	6122	7A		7:30	Helyi aut-áll.	Helyi aut-áll.	7:58	10,0		28
	9300	6146	8		8:10	Helyi aut-áll.	Helyi aut-áll.	8:30	6,7		20
	9300	6167	9		8:45	Helyi aut-áll.	Ipari Park ford	9:00	6,7		15
BK	9300	6161	9		9:05	Ipari Park ford	Helyi aut-áll.	9:30	10,4		25
	9300	6031	45		9:40	Helyi aut-áll.	B.alja, Katalin	10:05	11,4		25
	9300	6026	4		10:05	B.alja, Katalin	Helyi aut-áll.	10:15	3,3		10
OH	9300	6417	11B		10:20	Helyi aut-áll.	Salgóbánya,FMSZ	11:00	16,3		40
	9300	6198	11B		11:00	Salgóbánya,FMSZ	Helyi aut-áll.	11:40	18,8		40
	9300	6041	2A		11:40	Helyi aut-áll.	Somlyóbánya	11:55	4,6		15
	9300	6028	2A		11:55	Somlyóbánya	Helyi aut-áll.	12:10	4,5		15
	9300	6132	7A		12:30	Helyi aut-áll.	Helyi aut-áll.	12:58	10,0		28
	9300	6134	7A		14:20	Helyi aut-áll.	Helyi aut-áll.	14:48	10,0		28
	9300	6111	7		14:50	Helyi aut-áll.	Helyi aut-áll.	15:20	9,2		30
	9300	6185	11B		18:20	Helyi aut-áll.	Salgóbánya,FMSZ	19:00	18,8		40
	9300	6169	11B		19:00	Salgóbánya,FMSZ	Helyi aut-áll.	19:40	18,8		40
	9300	7047	27		20:40	Helyi aut-áll.	Helyi aut-áll.	21:25	15,7		45
	9300	6129	7		21:25	Helyi aut-áll.	Helyi aut-áll.	21:55	9,2		30
BO	9300	7194	11B		22:45	Helyi aut-áll.	Salgóbánya,FMSZ	23:10	18,8		25
	9300	7172	11B		23:10	Salgóbánya,FMSZ	Helyi aut-áll.	23:45	14,4		35
	73	6012	R		23:45	Helyi aut-áll.	Volán központ	23:50	1,0		5

KÖZLEKEDÉSI JEGYZÉK

Érvényes: Szabadnapokon 2015.01.01-től

Szolgálati hely		Módosítás	Tipus	Telephely		Verziók...: 65 - 0 - 0 - 0					
Salgótarján helyi		száma: 0	280.15	Salgótarján		Fordakód: 33-108-0					
Betér	Vonal	Járat	Vkód	Kjel	Ind.idő	Honnan	Hová	Érk.idő	Km	Vez.megsz	Vez.Idő
	73	6384	R		4:55	Volán központ	B.alja, Katalin	5:00	2,8		5
	9300	6394	14		5:00	B.alja, Katalin	Z.róna,Mátyás u	5:30	12,4		30
	9300	6229	14		5:35	Z.róna,Mátyás u	B.alja, Katalin	6:09	12,4		34
	9300	6294	46		6:10	B.alja, Katalin	Campingtelep	6:35	9,7		25
	9300	6327	63		7:10	Campingtelep	Hősök úti ford.	7:45	11,7		35
	9300	6303	63		7:45	Hősök úti ford.	Campingtelep	8:20	11,8		35
	9300	6330	63		8:50	Campingtelep	Hősök úti ford.	9:25	11,7		35
	9300	6305	63		9:25	Hősök úti ford.	Campingtelep	10:00	11,8		35
SR	9300	6333	63		10:10	Campingtelep	Hősök úti ford.	10:50	14,0		40
	9300	6268	36		10:50	Hősök úti ford.	Campingtelep	11:10	9,5		20
	9300	6335	63		11:10	Campingtelep	Hősök úti ford.	11:45	11,7		35
	9300	6309	63		12:25	Hősök úti ford.	Campingtelep	13:00	11,8		35
	9300	6336	6		13:00	Campingtelep	Helyi aut-áll.	13:15	6,5		15
	9300	6043	2A		13:40	Helyi aut-áll.	Somlyóbánya	13:55	4,6		15
	9300	6030	2A		13:55	Somlyóbánya	Helyi aut-áll.	14:10	4,5		15
	9300	6881	4		15:15	Helyi aut-áll.	B.alja, Katalin	15:25	3,4		10
	9300	7727	14		15:25	B.alja, Katalin	Z.róna,Mátyás u	16:00	12,4		35
	9300	7220	14		16:05	Z.róna,Mátyás u	B.alja, Katalin	16:39	12,4		34
	9300	7067	14		16:40	B.alja, Katalin	Z.róna,Mátyás u	17:15	12,4		35
	9300	6364	1		17:25	Z.róna,Mátyás u	Helyi aut-áll.	17:50	9,3		25
	73	6094	R		17:50	Helyi aut-áll.	Volán központ	17:55	1,0		5

KÖZLEKEDÉSI JEGYZÉK

Érvényes: Szabadnapokon 2015.01.01-től

Szolgálati hely		Módosítás	Típus	Telephely	Verziók...: 65-0-0-0						
Salgótarján helyi		száma: 0	260.06	Salgótarján	Fordakód: 33-109-0						
Betér	Vonal	Járat	Vkód	Kjel	Ind.idő	Honnan	Hová	Érk.idő	Km	Vez.megsz	Vez.Idő
	73	6196	R		4:55	Volán telep	Helyi aut-áll.	5:00	1,0		5
	9300	6119	7A		5:00	Helyi aut-áll.	Helyi aut-áll.	5:28	10,0		28
	9300	6036	2A		5:40	Helyi aut-áll.	Somlyóbánya	5:55	4,6		15
	9300	6023	2A		5:55	Somlyóbánya	Helyi aut-áll.	6:10	4,5		15
	9300	6210	11B		6:20	Helyi aut-áll.	Salgótarján, FMSZ	7:00	18,8		40
	9300	6194	11B		7:05	Salgótarján, FMSZ	Helyi aut-áll.	7:45	18,8		40
	9300	6212	11B		8:20	Helyi aut-áll.	Salgótarján, FMSZ	9:00	22,0		40
	9300	6196	11B		9:05	Salgótarján, FMSZ	Helyi aut-áll.	9:40	14,4		35
	9300	6260	25A		10:05	Helyi aut-áll.	Helyi aut-áll.	10:45	13,2		40
	9300	6006	1		11:50	Helyi aut-áll.	Z.róna, Mátyás u	12:15	9,3		25
	9300	6234	14		12:20	Z.róna, Mátyás u	B.alja, Katalin	12:54	12,4		34
	9300	6248	14		13:05	B.alja, Katalin	Z.róna, Mátyás u	13:40	12,4		35
	9300	6418	14		14:10	Z.róna, Mátyás u	B.alja, Katalin	14:44	12,4		34
	9300	6880	4		14:50	B.alja, Katalin	Helyi aut-áll.	15:00	3,3		10
	73	6095	R		15:35	Helyi aut-áll.	Volán telep	15:40	1,0		5

KÖZLEKEDÉSI JEGYZÉK

Érvényes: Szabadnapokon 2015.01.01-től

Szolgálati hely		Módosítás	Tipus	Telephely	Verziók...: 65 - 0 - 0 - 0						
Salgótarján helyi		száma: 0	260.06	Salgótarján	Fordakód: 33-110-0						
Betér	Vonal	Járat	Vkód	Kjel	Ind.idő	Honnan	Hová	Érk.idő	Km	Vez.megsz	Vez.Idő
	73	6013	R		5:05	Volán központ	Helyi aut-áll.	5:10	1,0		5
	9300	6098	5		5:10	Helyi aut-áll.	Helyi aut-áll.	5:30	6,8		20
	9300	6120	7A		6:10	Helyi aut-áll.	Helyi aut-áll.	6:38	10,0		28
	9300	6150	8		7:10	Helyi aut-áll.	Helyi aut-áll.	7:30	6,7		20
	9300	6361	3K		7:40	Helyi aut-áll.	Helyi aut-áll.	8:40	20,8		60
	9300	6147	8		9:10	Helyi aut-áll.	Helyi aut-áll.	9:30	6,7		20
	9300	6112	3K		9:40	Helyi aut-áll.	Helyi aut-áll.	10:40	20,8		60
	9300	6149	8		11:10	Helyi aut-áll.	Helyi aut-áll.	11:30	6,7		20
BK	9300	6168	9		11:40	Helyi aut-áll.	Ipari Park ford	12:05	11,1		25
	9300	6162	9		12:05	Ipari Park ford	Helyi aut-áll.	12:20	5,3		15
	9300	6218	11B		14:25	Helyi aut-áll.	Salgóbánya,FMSZ	15:05	18,8		40
	9300	6202	11B		15:05	Salgóbánya,FMSZ	Helyi aut-áll.	15:40	14,4		35
	9300	7103	7		18:15	Helyi aut-áll.	Helyi aut-áll.	18:45	9,2		30
	9300	7342	4		18:50	Helyi aut-áll.	B.alja, Katalin	19:00	3,4		10
	9300	7341	4		19:05	B.alja, Katalin	Helyi aut-áll.	19:15	3,3		10
	9300	7186	11B		19:25	Helyi aut-áll.	Salgóbánya,FMSZ	20:00	14,6		35
	9300	6508	11B		20:00	Salgóbánya,FMSZ	Helyi aut-áll.	20:40	18,8		40
	9300	7021	4		20:40	Helyi aut-áll.	B.alja, Katalin	20:50	3,4		10
	9300	7369	14		21:15	B.alja, Katalin	Z.róna,Mátyás u	21:50	12,4		35
	9300	7223	14		22:20	Z.róna,Mátyás u	B.alja, Katalin	22:54	12,4		34
	73	6014	R		22:55	B.alja, Katalin	Volán központ	23:00	2,8		5



2014.11.17 12:23

KÖZLEKEDÉSI JEGYZÉK**Érvényes: Szabadnapokon 2015.01.01-től**

Lap: 1

Szolgáltató hely		Módosítás	Tipus	Telephely		Verziók...: 65-0-0-0				
Salgótarján helyi		száma: 0	260.06	Salgótarján		Fordakód: 33-111-0				
Betér	Vonal	Járat	Vkód	Kjel	Ind.idő Honnan	Hová	Érk.idő	Km	Vez.megsz	Vez.Idő
	73	6015	R		4:45	Volán központ	Helyi aut-áll.	4:50	1,0	5
	9300	6186	1		4:50	Helyi aut-áll.	Z.róna,Mátyás u	5:10	9,3	20
	9300	6228	14		5:10	Z.róna,Mátyás u	B.alja, Katalin	5:39	12,4	29
	9300	6242	14		5:45	B.alja, Katalin	Z.róna,Mátyás u	6:20	12,4	35
	9300	6012	14		6:20	Z.róna,Mátyás u	B.alja, Katalin	6:54	12,4	34
	9300	6724	4		7:30	B.alja, Katalin	Helyi aut-áll.	7:40	3,3	10
	9300	6076	3C		7:40	Helyi aut-áll.	Hősök úti ford.	8:00	7,3	20
	9300	6063	3C		8:05	Hősök úti ford.	Helyi aut-áll.	8:25	7,2	20
GO	9300	6286	3C		8:40	Helyi aut-áll.	Hősök úti ford.	9:05	8,8	25
GO	9300	6282	3C		9:05	Hősök úti ford.	Helyi aut-áll.	9:30	8,7	25
	9300	6148	58		10:10	Helyi aut-áll.	Helyi aut-áll.	10:40	9,1	30
	9300	6261	25A		11:05	Helyi aut-áll.	Helyi aut-áll.	11:45	13,2	40
	9300	6262	25A		12:05	Helyi aut-áll.	Helyi aut-áll.	12:45	13,2	40
	9300	6080	3C		13:40	Helyi aut-áll.	Hősök úti ford.	14:00	7,3	20
	9300	6067	3C		14:05	Hősök úti ford.	Helyi aut-áll.	14:25	7,2	20
GO	9300	6288	3C		14:40	Helyi aut-áll.	Hősök úti ford.	15:05	8,8	25
GO	9300	6284	3C		15:05	Hősök úti ford.	Helyi aut-áll.	15:30	8,7	25
	9300	7105	11B		16:20	Helyi aut-áll.	Salgóbánya,FMSZ	17:00	18,8	40
	9300	7167	11B		17:00	Salgóbánya,FMSZ	Helyi aut-áll.	17:35	14,4	35
	73	6099	R		17:35	Helyi aut-áll.	Volán telep	17:40	1,0	5

KÖZLEKEDÉSI JEGYZÉK

Érvényes: Szabadnapokon 2015.01.01-től

Szolgálati hely		Módosítás	Tipus		Telephely		Verziók...: 65 - 0 - 0 - 0				
Salgótarján helyi		száma: 1	260.06		Salgótarján		Fordakód: 33-112-0				
Betér	Vonal	Járat	Vkód	Kjel	Ind.idő	Honnan	Hová	Érk.idő	Km	Vez.megsz	Vez.Idő
	73	6017	R		6:55	Volán központ	B.alja, Katalin	7:00	2,8		5
	9300	6243	14		7:00	B.alja, Katalin	Z.róna,Mátyás u	7:35	12,4		35
	9300	6013	1		7:40	Z.róna,Mátyás u	Helyi aut-áll.	8:05	9,3		25
	9300	1013	2A		8:20	Helyi aut-áll.	Somlyóbánya	8:35	4,6		15
	9300	1014	2A		8:40	Somlyóbánya	Helyi aut-áll.	8:55	4,5		15
	9300	6126	7A		9:30	Helyi aut-áll.	Helyi aut-áll.	9:58	10,0		28
	9300	6040	2A		10:40	Helyi aut-áll.	Somlyóbánya	10:55	4,6		15
	9300	6027	2A		10:55	Somlyóbánya	Helyi aut-áll.	11:10	4,5		15
	9300	6108	7		11:50	Helyi aut-áll.	Helyi aut-áll.	12:20	9,2		30
	9300	6216	11B		12:20	Helyi aut-áll.	Salgóbánya,FMSZ	12:55	14,6		35
SO	9300	6200	19		13:00	Salgóbánya,FMSZ	Ipari Park ford	13:53	23,8		53
	9300	6163	9		14:10	Ipari Park ford	Helyi aut-áll.	14:25	5,3		15
	9300	7501	11B		15:20	Helyi aut-áll.	Salgóbánya,FMSZ	16:00	18,8		40
	9300	7502	11B		16:00	Salgóbánya,FMSZ	Helyi aut-áll.	16:30	14,4		30
	9300	7101	7		17:05	Helyi aut-áll.	Helyi aut-áll.	17:35	9,2		30
	9300	1027	2A		17:35	Helyi aut-áll.	Somlyóbánya	17:50	4,6		15
	9300	1028	2A		17:55	Somlyóbánya	Helyi aut-áll.	18:10	4,5		15
	9300	1017	2A		18:40	Helyi aut-áll.	Somlyóbánya	18:55	4,6		15
	9300	1018	2A		18:55	Somlyóbánya	Helyi aut-áll.	19:10	4,5		15
	9300	7123	7A		20:25	Helyi aut-áll.	Helyi aut-áll.	20:53	10,0		28
	9300	7188	11B		21:30	Helyi aut-áll.	Salgóbánya,FMSZ	22:00	14,6		30
	9300	7171	11B		22:00	Salgóbánya,FMSZ	Helyi aut-áll.	22:30	14,4		30
	9300	7049	2A		22:45	Helyi aut-áll.	Somlyóbánya	23:00	4,6		15
	73	6324	R9		23:00	Somlyóbánya	Helyi aut-áll.	23:10	4,5		10
	73	6016	R		23:10	Helyi aut-áll.	Volán központ	23:15	1,0		5

KÖZLEKEDÉSI JEGYZÉK

Érvényes: Szabadnapokon 2015.01.01-től



Szolgálati hely		Módosítás	Tipus		Telephely		Verziók...: 65 - 0 - 0 - 0				
Salgótarján helyi		száma: 1	260.06		Salgótarján		Fordakód: 33-113-0				
Betér	Vonal	Járat	Vkód	Kjel	Ind.idő	Honnan	Hová	Érk.idő	Km	Vez.megsz	Vez.Idő
	73	6019	R		4:25	Volán központ	Helyi aut-áll.	4:30	1,0		5
	9300	6393	11B		4:30	Helyi aut-áll.	Salgóbánya,FMSZ	4:55	14,6		25
SO	9300	6192	19		4:55	Salgóbánya,FMSZ	Ipari Park ford	5:48	23,8		53
	9300	6159	9		6:05	Ipari Park ford	Helyi aut-áll.	6:20	5,3		15
	9300	6002	1		6:30	Helyi aut-áll.	Z.róna,Mátyás u	6:55	9,3		25
	9300	6230	14		7:00	Z.róna,Mátyás u	B.alja, Katalin	7:34	12,4		34
	9300	6295	46		7:40	B.alja, Katalin	Campingtelep	8:05	9,7		25
	9300	6291	46		9:00	Campingtelep	B.alja, Katalin	9:25	9,7		25
	9300	6245	14		9:40	B.alja, Katalin	Z.róna,Mátyás u	10:15	12,4		35
	9300	6015	1		10:20	Z.róna,Mátyás u	Helyi aut-áll.	10:45	9,3		25
GO	9300	6287	3C		11:40	Helyi aut-áll.	Hősök úti ford.	12:00	8,8		20
GO	9300	6283	3C		12:00	Hősök úti ford.	Helyi aut-áll.	12:25	8,7		25
	9300	6151	8		13:10	Helyi aut-áll.	Helyi aut-áll.	13:30	6,7		20
	9300	7119	7A		16:25	Helyi aut-áll.	Helyi aut-áll.	16:53	10,0		28
	9300	7503	11B		17:20	Helyi aut-áll.	Salgóbánya,FMSZ	18:00	18,8		40
	9300	7504	11B		18:00	Salgóbánya,FMSZ	Helyi aut-áll.	18:35	14,4		35
	73	6018	R		18:35	Helyi aut-áll.	Volán központ	18:40	1,0		5

KÖZLEKEDÉSI JEGYZÉK

Érvényes: Szabadnapokon 2015.01.01-től



Szolgálati hely	Módosítás	Tipus	Telephely	Verziók...	65 - 0 - 0 - 0						
Salgótarján helyi	száma: 1	260.06	Salgótarján	Fordakód:	33-114-0						
Betér	Vonal	Járat	Vkód	Kjel	Ind.idő	Honnan	Hová	Érk.idő	Km	Vez.megsz	Vez.Idő
	73	6021	R		4:40	Volán központ	Helyi aut-áll.	4:45	1,0		5
	9300	6101	6		4:45	Helyi aut-áll.	Campingtelep	4:55	6,6		10
	9300	6323	63		5:05	Campingtelep	Hősök úti ford.	5:40	11,7		35
	9300	6300	63		5:45	Hősök úti ford.	Campingtelep	6:20	11,8		35
	9300	6317	6		7:00	Campingtelep	Helyi aut-áll.	7:17	6,5		17
	9300	6037	27		7:40	Helyi aut-áll.	Helyi aut-áll.	8:25	15,7		45
	9300	6124	7A		8:30	Helyi aut-áll.	Helyi aut-áll.	8:58	10,0		28
	9300	6259	25A		9:05	Helyi aut-áll.	Helyi aut-áll.	9:45	13,2		40
	9300	6106	75		9:50	Helyi aut-áll.	Helyi aut-áll.	10:29	12,6		39
	9300	6128	7A		10:30	Helyi aut-áll.	Helyi aut-áll.	10:58	10,0		28
	9300	6355	3K		11:40	Helyi aut-áll.	Helyi aut-áll.	12:40	20,8		60
	9300	6042	2A		12:40	Helyi aut-áll.	Somlyóbánya	12:55	4,6		15
	9300	6029	2A		12:55	Somlyóbánya	Helyi aut-áll.	13:10	4,5		15
	9300	6217	11B		13:20	Helyi aut-áll.	Salgóbánya,FMSZ	14:00	18,8		40
	9300	6201	11B		14:00	Salgóbánya,FMSZ	Helyi aut-áll.	14:35	14,4		35
	9300	7137	8		18:10	Helyi aut-áll.	Helyi aut-áll.	18:30	6,7		20
	9300	6344	3K		18:40	Helyi aut-áll.	Helyi aut-áll.	19:40	20,8		60
	9300	7187	11B		20:20	Helyi aut-áll.	Salgóbánya,FMSZ	20:55	14,6		35
SO	9300	7191	19		20:55	Salgóbánya,FMSZ	Ipari Park ford	21:48	23,8		53
	9300	7143	9		22:20	Ipari Park ford	Helyi aut-áll.	22:35	5,3		15
	9300	7125	7		22:45	Helyi aut-áll.	Helyi aut-áll.	23:11	9,2		26
	73	6020	R		23:11	Helyi aut-áll.	Volán központ	23:16	1,0		5

KÖZLEKEDÉSI JEGYZÉK

Érvényes: Szabadnapokon 2015.01.01-től

Szolgálati hely		Módosítás	Tipus	Telephely			Verziók...:	65 - 0 - 0 - 0			
Salgótarján helyi		száma: 0	260.06	Salgótarján			Fordakód:	33-115-0			
Betér	Vonal	Járat	Vkód	Kjel	Ind.idő	Honnan	Hová	Érk.idő	Km	Vez.megsz	Vez.Idő
	73	6023	R		4:50	Volán központ	Helyi aut-áll.	4:55	1,0		5
	73	6388	R13		4:55	Helyi aut-áll.	Ipari Park ford	5:00	6,0		5
	9300	6158	9		5:05	Ipari Park ford	Helyi aut-áll.	5:20	5,3		15
	9300	6209	11B		5:25	Helyi aut-áll.	Salgóbánya,FMSZ	5:55	14,6		30
	9300	6193	11B		5:55	Salgóbánya,FMSZ	Helyi aut-áll.	6:35	18,8		40
	9300	6211	11B		7:20	Helyi aut-áll.	Salgóbánya,FMSZ	7:55	14,6		35
	9300	6195	11B		8:00	Salgóbánya,FMSZ	Helyi aut-áll.	8:40	18,8		40
	9300	6105	7		8:50	Helyi aut-áll.	Helyi aut-áll.	9:20	9,2		30
	9300	6039	2A		9:40	Helyi aut-áll.	Somlyóbánya	9:55	4,6		15
	9300	6044	2A		9:55	Somlyóbánya	Helyi aut-áll.	10:10	4,5		15
	9300	6078	3C		10:40	Helyi aut-áll.	Hősök úti ford.	11:00	7,3		20
	9300	6065	3C		11:05	Hősök úti ford.	Helyi aut-áll.	11:25	7,2		20
	9300	6130	7A		11:30	Helyi aut-áll.	Helyi aut-áll.	11:58	10,0		28
	9300	6263	25A		13:00	Helyi aut-áll.	Helyi aut-áll.	13:40	13,2		40
	9300	6152	8		14:10	Helyi aut-áll.	Helyi aut-áll.	14:30	6,7		20
	9300	1015	2A		14:45	Helyi aut-áll.	Somlyóbánya	15:00	4,6		15
	9300	1016	2A		15:00	Somlyóbánya	Helyi aut-áll.	15:15	4,5		15
	9300	7045	2A		16:40	Helyi aut-áll.	Somlyóbánya	16:55	4,6		15
	9300	6046	2A		16:55	Somlyóbánya	Helyi aut-áll.	17:10	4,5		15
	9300	7019	1		17:40	Helyi aut-áll.	Z.róna,Mátyás u	18:05	9,3		25
	9300	7221	14		18:05	Z.róna,Mátyás u	B.alja, Katalin	18:39	12,4		34
	9300	7068	14		18:40	B.alja, Katalin	Z.róna,Mátyás u	19:15	12,4		35
	9300	7364	1		19:40	Z.róna,Mátyás u	Helyi aut-áll.	20:05	9,3		25
	73	6022	R		20:05	Helyi aut-áll.	Volán központ	20:10	1,0		5

Szolgálati hely		Módosítás	Tipus	Telephely	Verziók...: 65 - 0 - 0 - 0						
Salgótarján helyi		száma: 0	280.15	Salgótarján	Fordakód: 33-201-0						
Betér	Vonal	Járat	Vkód	Kjel	Ind.idő	Honnan	Hová	Érk.idő	Km	Vez.megsz	Vez.Idő
	73	7001	R		4:55	Volán központ	B.alja, Katalin	5:00	2,8		5
	9300	7195	14		5:00	B.alja, Katalin	Z.róna,Mátyás u	5:30	12,4		30
	9300	7211	14		5:35	Z.róna,Mátyás u	B.alja, Katalin	6:09	12,4		34
	9300	7257	46		6:10	B.alja, Katalin	Campingtelep	6:35	9,7		25
	9300	7243	36		7:10	Campingtelep	Hősök úti ford.	7:35	9,5		25
	9300	7227	36		7:55	Hősök úti ford.	Campingtelep	8:15	9,5		20
	9300	7245	36		9:10	Campingtelep	Hősök úti ford.	9:35	9,5		25
	9300	7229	36		9:55	Hősök úti ford.	Campingtelep	10:20	9,5		25
	9300	7291	63		10:50	Campingtelep	Hősök úti ford.	11:20	11,7		30
	9300	7272	63		11:25	Hősök úti ford.	Campingtelep	11:55	11,8		30
	9300	7248	36		12:10	Campingtelep	Hősök úti ford.	12:35	9,5		25
	9300	7232	36		12:55	Hősök úti ford.	Campingtelep	13:20	9,5		25
	9300	7250	36		15:15	Campingtelep	Hősök úti ford.	15:40	9,5		25
	9300	7235	36		15:55	Hősök úti ford.	Campingtelep	16:20	9,5		25
	9300	7299	63		17:50	Campingtelep	Hősök úti ford.	18:20	11,7		30
	9300	7279	63		18:25	Hősök úti ford.	Campingtelep	18:56	11,8		31
	9300	7254	36		19:10	Campingtelep	Hősök úti ford.	19:35	9,5		25
	9300	7130	3		19:55	Hősök úti ford.	Helyi aut-áll.	20:05	3,2		10
	9300	7138	8		20:05	Helyi aut-áll.	Helyi aut-áll.	20:25	6,7		20
	9300	7139	3		21:40	Helyi aut-áll.	Hősök úti ford.	21:50	3,4		10
	9300	7241	36		21:55	Hősök úti ford.	Campingtelep	22:20	9,5		25
SR	9300	7001	63		22:25	Campingtelep	Hősök úti ford.	23:05	14,0		40
	73	7002	R		23:05	Hősök úti ford.	Volán központ	23:10	2,2		5



2014.11.17 12:22

KÖZLEKEDÉSI JEGYZÉK**Érvényes: Munkaszüneti napokon 2015.01.01-től**

Lap: 1

Szolgálati hely		Módosítás	Tipus	Telephely		Verziók...: 65 - 0 - 0 - 0					
Salgótarján helyi		száma: 0	260.06	Salgótarján		Fordakód: 33-202-0					
Betér	Vonal	Járat	Vkód	Kjel	Ind.idő	Honnan	Hová	Érk.idő	Km	Vez.megsz	Vez.Idő
	73	62	R		5:30	Volán telep	Helyi aut-áll.	5:35	1,0		5
	9300	7366	6		5:35	Helyi aut-áll.	Campingtelep	5:50	6,6		15
SR	9300	7285	63		5:50	Campingtelep	Hősök úti ford.	6:30	14,0		40
	9300	7267	63		6:30	Hősök úti ford.	Campingtelep	7:01	11,8		31
	9300	7262	46		7:30	Campingtelep	B.alja, Katalin	7:55	9,7		25
	9300	7198	14		8:20	B.alja, Katalin	Z.róna,Mátyás u	8:55	12,4		35
	9300	7004	1		9:00	Z.róna,Mátyás u	Helyi aut-áll.	9:25	9,3		25
	9300	7363	6		10:00	Helyi aut-áll.	Campingtelep	10:15	6,6		15
	9300	7264	46		10:30	Campingtelep	B.alja, Katalin	10:55	9,7		25
	9300	7200	14		11:00	B.alja, Katalin	Z.róna,Mátyás u	11:35	12,4		35
	9300	7006	1		11:40	Z.róna,Mátyás u	Helyi aut-áll.	12:05	9,3		25
	9300	7317	4		14:00	Helyi aut-áll.	B.alja, Katalin	14:10	3,4		10
	9300	7205	14		14:10	B.alja, Katalin	Z.róna,Mátyás u	14:45	12,4		35
	9300	7008	1		15:05	Z.róna,Mátyás u	Helyi aut-áll.	15:30	9,3		25
	9300	7136	8		16:10	Helyi aut-áll.	Helyi aut-áll.	16:30	6,7		20
	9300	7309	3K		16:40	Helyi aut-áll.	Helyi aut-áll.	17:40	20,8		60
	9300	1029	2A		18:40	Helyi aut-áll.	Somlyóbánya	18:55	4,6		15
	9300	1030	2A		18:55	Somlyóbánya	Helyi aut-áll.	19:10	4,5		15
	9300	7123	7A		20:25	Helyi aut-áll.	Helyi aut-áll.	20:53	10,0		28
	9300	7087	58		21:05	Helyi aut-áll.	Helyi aut-áll.	21:35	9,1		30
	9300	7088	58		22:45	Helyi aut-áll.	Helyi aut-áll.	23:15	9,1		30
	73	7003	R		23:15	Helyi aut-áll.	Volán telep	23:20	1,0		5

KÖZLEKEDÉSI JEGYZÉK

 Érvényes: *Munkaszüneti napokon* 2015.01.01-től

Szolgálati hely		Módosítás	Tipus	Telephely		Verziók...: 65 - 0 - 0 - 0				
Salgótarján helyi		száma: 0	280.15	Salgótarján		Fordakód: 33-203-0				
Betér	Vonal	Járat	Vkód	Kjel	Ind.idő Honnan	Hová	Érk.idő	Km	Vez.megsz	Vez.Idő
	73	7004	R		6:25	Volán telep	Helyi aut-áll.	6:30	1,0	5
	9300	7013	1		6:30	Helyi aut-áll.	Z.róna,Mátyás u	6:55	9,3	25
	9300	7212	14		7:00	Z.róna,Mátyás u	B.alja, Katalin	7:34	12,4	34
	9300	7258	46		7:40	B.alja, Katalin	Campingtelep	8:05	9,7	25
	9300	7263	46		9:00	Campingtelep	B.alja, Katalin	9:25	9,7	25
	9300	7199	14		9:40	B.alja, Katalin	Z.róna,Mátyás u	10:15	12,4	35
	9300	7005	1		10:20	Z.róna,Mátyás u	Helyi aut-áll.	10:45	9,3	25
	9300	7017	1		11:50	Helyi aut-áll.	Z.róna,Mátyás u	12:15	9,3	25
	9300	7216	14		12:20	Z.róna,Mátyás u	B.alja, Katalin	12:54	12,4	34
	9300	7203	14		13:05	B.alja, Katalin	Z.róna,Mátyás u	13:40	12,4	35
	9300	7368	14		14:10	Z.róna,Mátyás u	B.alja, Katalin	14:44	12,4	34
	9300	7066	4		14:50	B.alja, Katalin	Helyi aut-áll.	15:00	3,3	10
	9300	7071	4		15:50	Helyi aut-áll.	B.alja, Katalin	16:00	3,4	10
	9300	7206	14		16:05	B.alja, Katalin	Z.róna,Mátyás u	16:40	12,4	35
	9300	7009	14		17:05	Z.róna,Mátyás u	B.alja, Katalin	17:39	12,4	34
	9300	7069	4		17:40	B.alja, Katalin	Helyi aut-áll.	17:50	3,3	10
	9300	7073	4		17:50	Helyi aut-áll.	B.alja, Katalin	18:00	3,4	10
	9300	7207	14		18:10	B.alja, Katalin	Z.róna,Mátyás u	18:45	12,4	35
	9300	7010	14		19:05	Z.róna,Mátyás u	B.alja, Katalin	19:39	12,4	34
	9300	7208	14		20:05	B.alja, Katalin	Z.róna,Mátyás u	20:40	12,4	35
	9300	7011	1		21:05	Z.róna,Mátyás u	Helyi aut-áll.	21:30	9,3	25
	9300	7075	4		22:05	Helyi aut-áll.	B.alja, Katalin	22:10	3,4	5
	9300	7209	14		22:25	B.alja, Katalin	Z.róna,Mátyás u	23:00	12,4	35
	73	7006	R		23:00	Z.róna,Mátyás u	Volán központ	23:15	10,7	15

KÖZLEKEDÉSI JEGYZÉK

 Érvényes: **Munkaszüneti napokon 2015.01.01-től**

Szolgálati hely	Módosítás	Tipus	Telephely	Verziók...	65 - 0 - 0 - 0						
Salgótarján helyi	száma: 1	260.06	Salgótarján	Fordakód:	33-204-0						
Betér	Vonal	Járat	Vkód	Kjel	Ind.idő	Honnan	Hová	Érk.idő	Km	Vez.megsz	Vez.Idő
	73	7007	R		7:25	Volán központ	Helyi aut-áll.	7:30	1,0		5
	9300	7365	6		7:30	Helyi aut-áll.	Campingtelep	7:45	6,6		15
SR	9300	7288	63		7:45	Campingtelep	Hősök úti ford.	8:25	14,0		40
	9300	7269	63		8:25	Hősök úti ford.	Campingtelep	8:55	11,8		30
	73	555	R5		8:55	Campingtelep	Helyi aut-áll.	9:05	6,9		10
	9300	7080	58		9:10	Helyi aut-áll.	Helyi aut-áll.	9:40	9,1		30
	9300	7177	11B		10:20	Helyi aut-áll.	Salgóbánya,FMSZ	10:50	14,6		30
	9300	7161	11B		11:00	Salgóbánya,FMSZ	Helyi aut-áll.	11:35	14,4		35
	9300	7096	7		11:35	Helyi aut-áll.	Helyi aut-áll.	12:05	10,0		30
JA	73	7050	R5		13:50	Helyi aut-áll.	Campingtelep	14:00	6,9		10
SR	9300	7295	63		14:05	Campingtelep	Hősök úti ford.	14:45	14,0		40
	9300	7234	36		14:55	Hősök úti ford.	Campingtelep	15:20	9,5		25
	9300	7251	36		16:10	Campingtelep	Hősök úti ford.	16:35	9,5		25
	9300	7236	36		16:55	Hősök úti ford.	Campingtelep	17:15	9,5		20
SR	9300	7304	63		18:45	Campingtelep	Hősök úti ford.	19:25	14,0		40
	9300	7280	63		19:25	Hősök úti ford.	Campingtelep	19:55	11,8		30
	9300	7255	36		20:15	Campingtelep	Hősök úti ford.	20:40	9,5		25
	9300	7102	3		20:40	Hősök úti ford.	Helyi aut-áll.	20:50	3,2		10
	9300	7106	6		21:30	Helyi aut-áll.	Campingtelep	21:47	6,6		17
	9300	7303	63		21:50	Campingtelep	Hősök úti ford.	22:20	11,7		30
	9300	7283	63		22:25	Hősök úti ford.	Campingtelep	22:55	11,8		30
	73	7009	R		22:55	Campingtelep	Volán központ	23:10	7,9		15

KÖZLEKEDÉSI JEGYZÉK

 Érvényes: **Munkaszüneti napokon 2015.01.01-től**

Szolgálati hely		Módosítás	Tipus	Telephely	Verziók...: 65 - 0 - 0 - 0						
Salgótarján helyi		száma: 0	280.15	Salgótarján	Fordakód: 33-205-0						
Betér	Vonal	Járat	Vkód	Kjel	Ind.idő	Honnan	Hová	Érk.idő	Km	Vez.megsz	Vez.Idő
	73	7011	R		4:45	Volán központ	Helyi aut-áll.	4:50	1,0		5
	9300	7089	6		4:50	Helyi aut-áll.	Campingtelep	5:00	6,6		10
	9300	7284	63		5:00	Campingtelep	Hősök úti ford.	5:25	11,7		25
	9300	7225	36		5:55	Hősök úti ford.	Campingtelep	6:20	9,5		25
	9300	7287	63		6:50	Campingtelep	Hősök úti ford.	7:25	11,7		35
	9300	7268	63		7:25	Hősök úti ford.	Campingtelep	7:56	11,8		31
	9300	7244	36		8:10	Campingtelep	Hősök úti ford.	8:35	9,5		25
	9300	7228	36		8:55	Hősök úti ford.	Campingtelep	9:20	9,5		25
	9300	7292	63		11:50	Campingtelep	Hősök úti ford.	12:20	11,7		30
	9300	7273	63		12:25	Hősök úti ford.	Campingtelep	12:55	11,8		30
	9300	7294	63		13:50	Campingtelep	Hősök úti ford.	14:20	11,7		30
	9300	7275	63		14:25	Hősök úti ford.	Campingtelep	14:55	11,8		30
	9300	7297	63		15:50	Campingtelep	Hősök úti ford.	16:25	11,7		35
	9300	7277	63		16:25	Hősök úti ford.	Campingtelep	16:56	11,8		31
	9300	7252	36		17:10	Campingtelep	Hősök úti ford.	17:35	9,5		25
	9300	7237	36		17:55	Hősök úti ford.	Campingtelep	18:20	9,5		25
	9300	7301	63		19:50	Campingtelep	Hősök úti ford.	20:25	11,7		35
	9300	7281	63		20:25	Hősök úti ford.	Campingtelep	20:56	11,8		31
	9300	7302	63		21:00	Campingtelep	Hősök úti ford.	21:30	11,7		30
	9300	7282	63		21:30	Hősök úti ford.	Campingtelep	22:00	11,8		30
	9300	7316	6		22:05	Campingtelep	Helyi aut-áll.	22:20	6,5		15
	73	7010	R		22:20	Helyi aut-áll.	Volán központ	22:25	1,0		5



KÖZLEKEDÉSI JEGYZÉK



2014.11.17 12:22

Érvényes: *Munkaszüneti napokon* 2015.01.01-től

Lap: 1

Szolgálati hely		Módosítás	Tipus	Telephely	Verziók...: 65 - 0 - 0 - 0						
Salgótarján helyi		száma: 0	280.15	Salgótarján	Fordakód: 33-206-0						
Betér	Vonal	Járat	Vkód	Kjel	Ind.idő	Honnan	Hová	Érk.idő	Km	Vez.megsz	Vez.Idő
	73	7012	R		4:45	Volán telep	Helyi aut-áll.	4:50	1,0		5
	9300	7104	1		4:50	Helyi aut-áll.	Z.róna,Mátyás u	5:10	9,3		20
	9300	7210	14		5:10	Z.róna,Mátyás u	B.alja, Katalin	5:39	12,4		29
	9300	7196	14		5:45	B.alja, Katalin	Z.róna,Mátyás u	6:20	12,4		35
	9300	7002	14		6:20	Z.róna,Mátyás u	B.alja, Katalin	6:49	12,4		29
	73	7341	R7		6:50	B.alja, Katalin	Helyi aut-áll.	6:55	3,8		5
	9300	7014	1		7:50	Helyi aut-áll.	Z.róna,Mátyás u	8:15	9,3		25
	9300	7213	14		8:20	Z.róna,Mátyás u	B.alja, Katalin	8:54	12,4		34
	9300	7259	46		9:00	B.alja, Katalin	Campingtelep	9:25	9,7		25
	9300	7290	63		9:50	Campingtelep	Hősök úti ford.	10:20	11,7		30
	9300	7271	63		10:25	Hősök úti ford.	Campingtelep	10:55	11,8		30
	9300	7247	36		11:10	Campingtelep	Hősök úti ford.	11:35	9,5		25
	9300	7231	36		11:55	Hősök úti ford.	Campingtelep	12:15	9,5		20
	9300	7249	36		13:10	Campingtelep	Hősök úti ford.	13:35	9,5		25
	9300	7233	36		13:55	Hősök úti ford.	Campingtelep	14:20	9,5		25
	9300	7222	6		14:20	Campingtelep	Helyi aut-áll.	14:37	6,5		17
	9300	7091	3C		14:40	Helyi aut-áll.	Hősök úti ford.	15:00	7,3		20
	9300	7100	3C		15:00	Hősök úti ford.	Helyi aut-áll.	15:20	7,2		20
	9300	7119	7A		16:25	Helyi aut-áll.	Helyi aut-áll.	16:53	10,0		28
	9300	7019	1		17:40	Helyi aut-áll.	Z.róna,Mátyás u	18:05	9,3		25
	9300	7221	14		18:05	Z.róna,Mátyás u	B.alja, Katalin	18:39	12,4		34
	9300	7068	14		18:40	B.alja, Katalin	Z.róna,Mátyás u	19:15	12,4		35
	9300	7364	1		19:40	Z.róna,Mátyás u	Helyi aut-áll.	20:05	9,3		25
	73	7013	R		20:05	Helyi aut-áll.	Volán telep	20:10	1,0		5



2014.11.17 12:22

KÖZLEKEDÉSI JEGYZÉK**Érvényes: Munkaszüneti napokon 2015.01.01-től**

Lap: 1

Szolgálati hely		Módosítás	Tipus	Telephely	Verziók...: 65 - 0 - 0 - 0						
Salgótarján helyi		száma: 0	280.15	Salgótarján	Fordakód: 33-207-0						
Betér	Vonal	Járat	Vkód	Kjel	Ind.idő	Honnan	Hová	Érk.idő	Km	Vez.megsz	Vez.Idő
	73	7015	R		5:00	Volán központ	Hősök úti ford.	5:05	2,2		5
SR	9300	7266	63		5:05	Hősök úti ford.	Campingtelep	5:45	14,0		40
	9300	7286	63		6:10	Campingtelep	Hősök úti ford.	6:40	11,7		30
	9300	7226	36		6:55	Hősök úti ford.	Campingtelep	7:20	9,5		25
	9300	7289	63		8:50	Campingtelep	Hősök úti ford.	9:25	11,7		35
	9300	7270	63		9:25	Hősök úti ford.	Campingtelep	9:56	11,8		31
	9300	7246	36		10:10	Campingtelep	Hősök úti ford.	10:35	9,5		25
	9300	7230	36		10:55	Hősök úti ford.	Campingtelep	11:20	9,5		25
	9300	7293	63		12:50	Campingtelep	Hősök úti ford.	13:20	11,7		30
	9300	7274	63		13:25	Hősök úti ford.	Campingtelep	13:56	11,8		31
	9300	7296	63		14:50	Campingtelep	Hősök úti ford.	15:25	11,7		35
SR	9300	7276	63		15:25	Hősök úti ford.	Campingtelep	16:05	14,0		40
	9300	7298	63		16:50	Campingtelep	Hősök úti ford.	17:25	11,7		35
	9300	7278	63		17:25	Hősök úti ford.	Campingtelep	17:56	11,8		31
	9300	7253	36		18:10	Campingtelep	Hősök úti ford.	18:35	9,5		25
	9300	7421	3C		18:55	Hősök úti ford.	Helyi aut-áll.	19:15	7,2		20
	73	7016	R		19:15	Helyi aut-áll.	Volán központ	19:20	1,0		5



2014.11.17 12:22

KÖZLEKEDÉSI JEGYZÉK**Érvényes: Munkaszüneti napokon 2015.01.01-től**

Lap: 1

Szolgálati hely		Módosítás	Tipus	Telephely		Verziók...: 65 - 0 - 0 - 0				
Salgótarján helyi		száma: 0	260.06	Salgótarján		Fordakód: 33-208-0				
Betér	Vonal	Járat	Vkód	Kjel	Ind.idő Honnan	Hová	Érk.idő	Km	Vez.megsz	Vez.Idő
	73	7017	R		4:55 Volán központ	Helyi aut-áll.	5:00	1,0		5
	9300	7090	7		5:00 Helyi aut-áll.	Helyi aut-áll.	5:30	9,2		30
	9300	7107	7A		5:55 Helyi aut-áll.	Helyi aut-áll.	6:23	10,0		28
	9300	7324	4		6:50 Helyi aut-áll.	B.alja, Katalin	7:00	3,4		10
	9300	7197	14		7:00 B.alja, Katalin	Z.róna,Mátyás u	7:30	12,4		30
	9300	7003	1		7:40 Z.róna,Mátyás u	Helyi aut-áll.	8:05	9,3		25
	9300	7129	8		8:10 Helyi aut-áll.	Helyi aut-áll.	8:30	6,7		20
	9300	7176	11B		9:20 Helyi aut-áll.	Salgóbánya,FMSZ	10:00	18,8		40
	9300	7160	11B		10:00 Salgóbánya,FMSZ	Helyi aut-áll.	10:40	18,8		40
	9300	7040	27A		10:40 Helyi aut-áll.	Helyi aut-áll.	11:25	15,7		45
	9300	7311	3K		11:40 Helyi aut-áll.	Helyi aut-áll.	12:40	20,8		60
	9300	7084	58		13:10 Helyi aut-áll.	Helyi aut-áll.	13:40	9,1		30
	9300	7043	2A		13:40 Helyi aut-áll.	Somlyóbánya	13:55	4,6		15
	9300	7060	2A		13:55 Somlyóbánya	Helyi aut-áll.	14:10	4,5		15
	9300	7181	11B		14:25 Helyi aut-áll.	Salgóbánya,FMSZ	15:05	18,8		40
	9300	7165	11B		15:05 Salgóbánya,FMSZ	Helyi aut-áll.	15:45	18,8		40
	9300	7185	11B		18:20 Helyi aut-áll.	Salgóbánya,FMSZ	19:00	22,0		40
	9300	7169	11B		19:00 Salgóbánya,FMSZ	Helyi aut-áll.	19:40	18,8		40
	73	7018	R		19:40 Helyi aut-áll.	Volán központ	19:45	1,0		5

KÖZLEKEDÉSI JEGYZÉK

 Érvényes: *Munkaszüneti napokon* 2015.01.01-től

Szolgálati hely	Módosítás	Tipus	Telephely	Verziók...: 65 - 0 - 0 -						
0										
Salgótarján helyi	száma: 1	260.06	Salgótarján	Fordakód: 33-209-0						
Betér Honnan	Vonal Hová	Járat Érk.idő	Vkód Km	Kjel Vez.megsz	Ind.idő Vez.Idő					
	73	7019	R		5:05	Volán központ	Helyi aut-áll.	5:10	1,0	5
	9300	7126	8		5:10	Helyi aut-áll.	Helyi aut-áll.	5:30	6,7	20
	9300	7036	2A		5:40	Helyi aut-áll.	Somlyóbánya	5:55	4,6	15
	9300	7061	2A		5:55	Somlyóbánya	Helyi aut-áll.	6:10	4,5	15
	9300	1019	2A		6:35	Helyi aut-áll.	Somlyóbánya	6:50	4,6	15
	9300	1020	2A		6:55	Somlyóbánya	Helyi aut-áll.	7:10	4,5	15
	9300	7037	2A		7:40	Helyi aut-áll.	Somlyóbánya	7:55	4,6	15
	9300	7038	2A		7:55	Somlyóbánya	Helyi aut-áll.	8:10	4,5	15
	9300	7332	3K		9:30	Helyi aut-áll.	Helyi aut-áll.	10:30	20,8	60
	9300	7016	1		10:30	Helyi aut-áll.	Z.róna,Mátyás u	10:55	9,3	25
	9300	7215	14		11:00	Z.róna,Mátyás u	B.alja, Katalin	11:34	12,4	34
	9300	7261	4		12:05	B.alja, Katalin	Helyi aut-áll.	12:15	3,3	10
	9300	7179	11B		12:20	Helyi aut-áll.	Salgóbánya,FMSZ	12:55	14,6	35
SO	9300	7163	19		13:00	Salgóbánya,FMSZ	Ipari Park ford	13:53	23,8	53
	9300	7142	9		14:10	Ipari Park ford	Helyi aut-áll.	14:25	5,3	15
	9300	7726	4		15:15	Helyi aut-áll.	B.alja, Katalin	15:25	3,4	10
	9300	7727	14		15:25	B.alja, Katalin	Z.róna,Mátyás u	16:00	12,4	35
	9300	7220	14		16:05	Z.róna,Mátyás u	B.alja, Katalin	16:39	12,4	34
	9300	7520	14		16:40	B.alja, Katalin	Z.róna,Mátyás u	17:15	12,4	35
	9300	7362	1		17:25	Z.róna,Mátyás u	Helyi aut-áll.	17:45	9,3	20
	73	7095	R		17:45	Helyi aut-áll.	Volán telep	17:50	1,0	5

KÖZLEKEDÉSI JEGYZÉK

 Érvényes: **Munkaszüneti napokon 2015.01.01-től**

Szolgáltató hely		Módosítás	Tipus	Telephely	Verziók...: 65 - 0 - 0 - 0						
Salgótarján helyi		száma: 0	260.06	Salgótarján	Fordakód: 33-210-0						
Betér	Vonal	Járat	Vkód	Kjel	Ind.idő	Honnan	Hová	Érk.idő	Km	Vez.megsz	Vez.Idő
	73	7021	R		4:25	Volán központ	Helyi aut-áll.	4:30	1,0		5
	9300	7173	11B		4:30	Helyi aut-áll.	Salgóbánya,FMSZ	4:55	14,6		25
SO	9300	7189	19		4:55	Salgóbánya,FMSZ	Ipari Park ford	5:48	23,8		53
	9300	7141	9		6:05	Ipari Park ford	Helyi aut-áll.	6:20	5,3		15
	9300	7174	11B		7:20	Helyi aut-áll.	Salgóbánya,FMSZ	7:50	14,6		30
	9300	7158	11B		8:00	Salgóbánya,FMSZ	Helyi aut-áll.	8:40	18,8		40
	9300	7039	2A		9:40	Helyi aut-áll.	Somlyóbánya	9:55	4,6		15
	9300	7044	2A		9:55	Somlyóbánya	Helyi aut-áll.	10:10	4,5		15
	9300	7178	11B		11:20	Helyi aut-áll.	Salgóbánya,FMSZ	12:00	18,8		40
	9300	7162	11B		12:00	Salgóbánya,FMSZ	Helyi aut-áll.	12:35	14,4		35
	9300	7042	27A		12:40	Helyi aut-áll.	Helyi aut-áll.	13:25	15,7		45
	9300	7098	7		13:35	Helyi aut-áll.	Helyi aut-áll.	14:05	10,0		30
	9300	7121	7A		15:05	Helyi aut-áll.	Helyi aut-áll.	15:33	10,0		28
	9300	6104	7		17:05	Helyi aut-áll.	Helyi aut-áll.	17:35	9,2		30
	9300	1025	2A		17:35	Helyi aut-áll.	Somlyóbánya	17:50	4,6		15
	9300	1026	2A		17:55	Somlyóbánya	Helyi aut-áll.	18:10	4,5		15
	9300	7133	7A		19:05	Helyi aut-áll.	Helyi aut-áll.	19:33	10,0		28
	9300	7047	27		20:40	Helyi aut-áll.	Helyi aut-áll.	21:25	15,7		45
	9300	7188	11B		21:30	Helyi aut-áll.	Salgóbánya,FMSZ	22:00	14,6		30
	9300	7171	11B		22:00	Salgóbánya,FMSZ	Helyi aut-áll.	22:30	14,4		30
	9300	7049	2A		22:45	Helyi aut-áll.	Somlyóbánya	23:00	4,6		15
	73	7327	R9		23:00	Somlyóbánya	Helyi aut-áll.	23:10	4,5		10
	73	7020	R		23:10	Helyi aut-áll.	Volán központ	23:15	1,0		5

KÖZLEKEDÉSI JEGYZÉK

 Érvényes: **Munkaszüneti napokon 2015.01.01-től**

Szolgálati hely		Módosítás	Tipus	Telephely	Verziók...: 65 - 0 - 0 - 0						
Salgótarján helyi		száma: 0	260.06	Salgótarján	Fordakód: 33-211-0						
Betér	Vonal	Járat	Vkód	Kjel	Ind.idő	Honnan	Hová	Érk.idő	Km	Vez.megsz	Vez.Idő
	73	7023	R		6:15	Volán központ	Helyi aut-áll.	6:20	1,0		5
	9300	7193	11B		6:20	Helyi aut-áll.	Salgóbánya,FMSZ	7:00	18,8		40
	9300	7157	11B		7:00	Salgóbánya,FMSZ	Helyi aut-áll.	7:35	14,4		35
	9300	7092	7		7:45	Helyi aut-áll.	Helyi aut-áll.	8:15	9,2		30
	9300	7175	11B		8:20	Helyi aut-áll.	Salgóbánya,FMSZ	9:00	18,8		40
	9300	7159	11B		9:00	Salgóbánya,FMSZ	Helyi aut-áll.	9:35	14,4		35
	9300	7131	8		10:10	Helyi aut-áll.	Helyi aut-áll.	10:30	6,7		20
	9300	7082	58		11:10	Helyi aut-áll.	Helyi aut-áll.	11:40	9,1		30
	9300	7360	3K		12:40	Helyi aut-áll.	Helyi aut-áll.	13:40	20,8		60
	9300	7182	11B		15:20	Helyi aut-áll.	Salgóbánya,FMSZ	15:55	14,6		35
	9300	6166	11B		16:00	Salgóbánya,FMSZ	Helyi aut-áll.	16:25	14,4		25
	9300	7184	11B		17:20	Helyi aut-áll.	Salgóbánya,FMSZ	17:55	14,6		35
	9300	7168	11B		18:00	Salgóbánya,FMSZ	Helyi aut-áll.	18:40	18,8		40
	9300	7342	4		18:50	Helyi aut-áll.	B.alja, Katalin	19:00	3,4		10
	9300	7341	4		19:05	B.alja, Katalin	Helyi aut-áll.	19:15	3,3		10
	9300	7187	11B		20:20	Helyi aut-áll.	Salgóbánya,FMSZ	20:55	14,6		35
SO	9300	7191	19		20:55	Salgóbánya,FMSZ	Ipari Park ford	21:48	23,8		53
	9300	7143	9		22:20	Ipari Park ford	Helyi aut-áll.	22:35	5,3		15
	9300	7125	7		22:45	Helyi aut-áll.	Helyi aut-áll.	23:11	9,2		26
	73	7022	R		23:11	Helyi aut-áll.	Volán központ	23:16	1,0		5

KÖZLEKEDÉSI JEGYZÉK

 Érvényes: **Munkaszüneti napokon 2015.01.01-től**

Szolgálati hely		Módosítás	Tipus	Telephely		Verziók...: 65 - 0 - 0 - 0					
Salgótarján helyi		száma: 0	260.06	Salgótarján		Fordakód: 33-212-0					
Betér	Vonal	Járat	Vkód	Kjel	Ind.idő	Honnan	Hová	Érk.idő	Km	Vez.megsz	Vez.Idő
	73	7025	R		6:55	Volán központ	Helyi aut-áll.	7:00	1,0		5
	9300	7078	58		7:10	Helyi aut-áll.	Helyi aut-áll.	7:40	9,1		30
	9300	7370	7A		8:35	Helyi aut-áll.	Helyi aut-áll.	9:03	10,0		28
	9300	7015	1		9:15	Helyi aut-áll.	Z.róna,Mátyás u	9:40	9,3		25
	9300	7214	14		9:40	Z.róna,Mátyás u	B.alja, Katalin	10:14	12,4		34
	9300	7260	46		10:20	B.alja, Katalin	Campingtelep	10:45	9,7		25
	9300	7265	46		11:30	Campingtelep	B.alja, Katalin	11:55	9,7		25
	9300	7201	14		12:30	B.alja, Katalin	Z.róna,Mátyás u	13:00	12,4		30
	9300	7217	14		13:00	Z.róna,Mátyás u	B.alja, Katalin	13:34	12,4		34
	9300	7204	4		13:35	B.alja, Katalin	Helyi aut-áll.	13:45	3,3		10
	9300	7085	58		14:10	Helyi aut-áll.	Helyi aut-áll.	14:40	9,1		30
	9300	1023	2A		14:45	Helyi aut-áll.	Somlyóbánya	15:00	4,6		15
	9300	1024	2A		15:00	Somlyóbánya	Helyi aut-áll.	15:15	4,5		15
	9300	7045	2A		16:40	Helyi aut-áll.	Somlyóbánya	16:55	4,6		15
	9300	7046	2A		16:55	Somlyóbánya	Helyi aut-áll.	17:10	4,5		15
	9300	7137	8		18:10	Helyi aut-áll.	Helyi aut-áll.	18:30	6,7		20
	9300	7186	11B		19:25	Helyi aut-áll.	Salgóbánya,FMSZ	20:00	14,6		35
	9300	7170	11B		20:00	Salgóbánya,FMSZ	Helyi aut-áll.	20:40	18,8		40
BO	9300	7194	11B		22:45	Helyi aut-áll.	Salgóbánya,FMSZ	23:10	18,8		25
	9300	7172	11B		23:10	Salgóbánya,FMSZ	Helyi aut-áll.	23:45	14,4		35
	73	7024	R		23:45	Helyi aut-áll.	Volán központ	23:50	1,0		5

KÖZLEKEDÉSI JEGYZÉK

 Érvényes: **Munkaszüneti napokon 2015.01.01-től**

Szolgálati hely		Módosítás	Tipus	Telephely		Verziók...: 65 - 0 - 0 - 0					
Salgótarján helyi		száma: 0	260.06	Salgótarján		Fordakód: 33-213-0					
Betér	Vonal	Járat	Vkód	Kjel	Ind.idő	Honnan	Hová	Érk.idő	Km	Vez.megsz	Vez.Idő
	73	7027	R		4:55	Volán központ	Helyi aut-áll.	5:00	1,0		5
	73	7328	R9		5:00	Helyi aut-áll.	Somlyóbánya	5:10	4,5		10
	9300	7022	2A		5:10	Somlyóbánya	Helyi aut-áll.	5:20	4,5		10
	9300	7192	11B		5:25	Helyi aut-áll.	Salgóbanya,FMSZ	5:55	14,6		30
	9300	7190	11B		5:55	Salgóbanya,FMSZ	Helyi aut-áll.	6:35	18,8		40
	9300	7109	7A		7:05	Helyi aut-áll.	Helyi aut-áll.	7:33	10,0		28
	9300	1021	2A		8:20	Helyi aut-áll.	Somlyóbánya	8:35	4,6		15
	9300	1022	2A		8:40	Somlyóbánya	Helyi aut-áll.	8:55	4,5		15
	9300	7094	7		9:35	Helyi aut-áll.	Helyi aut-áll.	10:05	9,2		30
	9300	7041	2A		11:40	Helyi aut-áll.	Somlyóbánya	11:55	4,6		15
	9300	7048	2A		11:55	Somlyóbánya	Helyi aut-áll.	12:10	4,5		15
	9300	7180	11B		13:20	Helyi aut-áll.	Salgóbanya,FMSZ	13:55	14,6		35
	9300	7164	11B		14:00	Salgóbanya,FMSZ	Helyi aut-áll.	14:35	14,4		35
	9300	7099	7		14:40	Helyi aut-áll.	Helyi aut-áll.	15:10	9,2		30
	9300	7183	11B		16:20	Helyi aut-áll.	Salgóbanya,FMSZ	16:55	14,6		35
	9300	7510	11B		17:00	Salgóbanya,FMSZ	Helyi aut-áll.	17:40	18,8		40
	9300	7103	7		18:15	Helyi aut-áll.	Helyi aut-áll.	18:45	9,2		30
	9300	7021	4		20:40	Helyi aut-áll.	B.alja, Katalin	20:50	3,4		10
	9300	7369	14		21:15	B.alja, Katalin	Z.róna,Mátyás u	21:50	12,4		35
	9300	7223	14		22:20	Z.róna,Mátyás u	B.alja, Katalin	22:54	12,4		34
	73	7026	R		22:55	B.alja, Katalin	Volán központ	23:00	2,8		5

